



PROGRAM
KATALOG
GYMNASIESKOLAN
LÄSÅRET 2025/2026



www.utbildningskaraborg.se

Läs på och glöm inte fråga

Så var det dags att söka till gymnasiet. Vissa vet precis vad de ska välja, andra har ingen aning. Läs på! Det är en väldigt bra start. På så sätt minskas eventuell oro och förhoppningsvis får du svar på de flesta av dina frågor. Det kanske låter jobbigt nu när du har fullt upp, men vi lovar – det är det värt.

Goda råd är inte dyra

Tänk på dig själv. Det är ett gott råd. Prata gärna med kompisar, diskutera med dina föräldrar, fråga dina lärare eller andra kloka vuxna. Men valet är ditt, ingen annans. Det är hos dig det ska kännas rätt, inte hos någon annan.

Här i katalogen har vi samlat en del information kring hur valet går till, vilka program som finns och vad skolorna i Skaraborg erbjuder. Mer information hittar du bla på utbildningskaraborg.se och utbildningsguiden.skolverket.se. Det är även på utbildningskaraborg.se du gör din ansökan, hittar ditt preliminära och slutliga antagningsbesked samt tackar ja eller nej till antagningen. Behöver du hjälp eller har frågor, tveka inte att fråga din studievägledare. Inga frågor är dumma. Men det är alltid dumt att inte fråga.

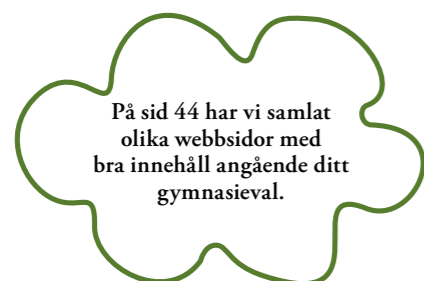

Den anpassade gymnasieskolan ger dig en bra grund

Anpassad gymnasieskola är en fyraårig frivillig skolform. När man väl har börjat är undervisningen obligatorisk. Den vänder sig till dig som är inskriven i anpassad grundskola. Här kan du välja mellan nio program som utbildar dig till ett yrke. Det finns också individuella program för dig som behöver en utbildning som är anpassad just för dig.

I den anpassade gymnasieskolan får du en bra grund för att kanske läsa på folkhögskola och stöd inför ditt framtida arbetsliv eller annan sysselsättning. I skolan får du också träna på att samarbeta, för att du ska utvecklas som person och bli mer självständig.

Mer information om anpassad gymnasieskola, vilka program du kan välja och hur du gör för att söka, hittar du på utbildningskaraborg.se. Du kan också fråga dina föräldrar, din lärare eller din SYV. Inga frågor är dumma. Men det är alltid dumt att inte fråga.



Innehåll

ALLMÄN INFORMATION

Att söka till gymnasieskolan	4-5
Om gymnasieskolan	6
Om du inte är behörig.....	7
Gymnasieprogram, snabbguider	8-11
Högskoleförberedande program	12-13
Yrkesprogram	14-15
Introduktionsprogram	16-17
Riksrekryterande utbildningar	18
Idrott och studier	19
International Baccalaureate, IB	19
Särskilda varianter	19
För dig med funktionsnedsättning	19
Vård- och omsorgscollege samt Teknikcollege	20
Studera i annan kommun	21
Studieekonomi	21
Läs mer på webben	44
Efter gymnasiet	119
Särskild behörighet	120
Meritpoäng	121

SKOLOR

Ållebergsgymnasiet, Falköping	22
Olinsgymnasiet, Götene	23
De la Gardiegymnasiet, Lidköping	24
Vadsbogymnasiet, Mariestad	26
Vännergymnasiet Olins, Mariestad	27
Västra Götalandsregionens Naturbruksskolor	28
Katedralskolan, Skara	29
Olinsgymnasiet, Skara	30
Drottning Blankas Gymnasieskola, Skövde.....	31
Gymnasium Skövde	32
Lichron Teknikgymnasium, Skövde	34
NTI Gymnasiet, Skövde	35
Olinsgymnasiet Sparresäter, Skövde.....	36
Praktiska, Skövde	37
Realgymnasiet, Skövde	38
Volvogymnasiet, Skövde	39
Olinsgymnasiet, Tibro	40
Rudbecksgymnasiet, Tidaholm	41

Academy of Music and Business, Vara	42
Lagmansgymnasiet, Vara	43

HÖGSKOLEFÖRBEREDANDE PROGRAM

Ekonomiprogrammet EK	46
Estetiska programmet ES.....	50
Humanistiska programmet HU	54
Naturvetenskapsprogrammet NA	58
Samhällsvetenskapsprogrammet SA	62
Teknikprogrammet TE	66

YRKESPROGRAM

Barn- och fritidsprogrammet BF	70
Bygg- och anläggningsprogrammet BA	74
El-och energiprogrammet EE	78
Fordons- och transportprogrammet FT	82
Frisör- och stylistprogrammet FR	86
Försäljnings- och serviceprogrammet FS	90
Hotell- och turismprogrammet HT	94
Industritekniska programmet IN	98
Naturbruksprogrammet NB	102
Restaurang- och livsmedelsprogrammet RL	106
VVS- och fastighetsprogrammet VF	110
Vård- och omsorgsprogrammet VO	114

ÖPPET HUS



Vad är gymnasiet?

Du som har avslutat grundskolan eller den anpassade grundskolan har rätt till en gymnasieutbildning. Gymnasieskolan består av totalt arton nationella program – tolv yrkesprogram och sex högskoleförberedande samt lärlingsprogram, introduktionsprogram, anpassad gymnasieskola och särskilda varianter och riksrekryterande utbildningar.

Gymnasieskolan är en treårig utbildning medan den anpassade gymnasieskolan är fyraårig. Gymnasieskolan är uppdelad i högskoleförberedande program och yrkesprogram.

Högskoleförberedande program

Förbereder dig för studier på högskola och universitet. När du läser ett högskoleförberedande program har du inget specifikt yrke när du går ut gymnasiet (däremot kan du självklart börja jobba direkt efter skolan).

Läs mer på sidan 12.

Yrkesprogram

Ger dig en yrkesutbildning så att du har möjlighet att börja arbeta direkt efter gymnasiet. Men om du vill kan du söka vidare till yrkeshögskola eller universitet/högskola.

Läs mer på sidan 14.

Tänk på att vissa utbildningar inom det estetiska området, spetsutbildningar och idrottsprogram kan ha särskilda antagningskrav och ibland tester.

Särskilda varianter/riksrekryterande utbildningar

Det finns utbildningar, ofta med speciella inriktningar eller riktade till idrottare, som ligger utanför de nationella programmen och inriktningarna.

Läs mer om dem på sidan 18-19.

Anpassad gymnasieskola

En fyraårig och frivillig gymnasieutbildning som vänder sig till dig som har gått anpassad grundskola och/eller uppfyller kraven för att få läsa på anpassad gymnasieskola. Det finns nio yrkesinriktade nationella program samt individuella program.

Läs mer på utbildningskaraborg.se.

ÄMNESÖVERSIKT

Alla nationella program: 2 500 - 2 800 poäng

YRKESPROGRAM
EKONOMIPROGRAMMET
ESTETPROGRAMMET
HUMANISTISKA PROGRAMMET
NATURVETENSKAPSPROGRAMMET
SAMHÄLLSVETENSKAPSPROGRAMMET
TEKNIKPROGRAMMET

GYMNASIEGEMENSAMMA ÄMNER		HÖGSKOLEFÖRBEREDANDE PROGRAM					
		YRKESPROGRAM	YRKESPROGRAM	YRKESPROGRAM	YRKESPROGRAM	YRKESPROGRAM	YRKESPROGRAM
Engelska	200	200	200	200	200	200	200
Historia	50	100	200	200	100	100	50
Idrott och hälsa	100	100	100	100	100	100	100
Matematik	100	200	100	100	300	200	300
Naturkunskap	50	100	100	100		100	
Religionskunskap	50	50	50	50	50	50	50
Samhällskunskap	50	200	100	100	100	100	100
Svenska eller Svenska som andraspråk	300	300	300	300	300	300	300
TOTALT GYMNASIEGEMENSAMMA ÄMNER	900	1 250	1 150	1 150	1 150	1 150	1 100
PROGRAMGEMENSAMMA KARAKTÄRSSÄMNER		350	150	350	450	300	400
YRKESÄMNER^{1) 2)}	1 600						
INRIKTNINGSÄMNER		300	400	400	300-400	350-450	300
PROGRAMFÖRDJUPNINGAR		300	500	300	200-300	300-400	400
INDIVIDUELLT VAL	200	200	200	200	200	200	200
GYMNASIEARBETE	100	100	100	100	100	100	100

1) Kursen engelska 6 för Hotell- och turismprogrammet och kursen svenska/svenska som andraspråk 2 för Barn- och fritidsprogrammet samt Vård- och omsorgsprogrammet ingår i yrkesämnena.

2) Då de olika yrkesprogrammen inte har samma antal poäng för programgemensamma ämnen, inriktningskurser och programfördjupningar ligger de här sammanslagna under begreppet yrkesämnena. Det sammanlagda antalet poäng är dock detsamma för alla yrkesprogram.

Inte behörig? Då finns hjälp.

Det kan finnas många anledningar till att man inte har behörighet för att komma in på gymnasiet. Men oavsett vilka anledningarna är finns det sätt du kan komplettera dina betyg på och få behörighet till utbildningen du vill gå.

Introduktionsprogram

Är du inte behörig att börja gymnasiet kan du gå ett introduktionsprogram. Vilket introduktionsprogram beror på vad du saknar och vilket program du söker.

Se mer på sidan 16.

Dispens för engelska

Om du, på grund av speciella förhållanden, inte haft möjlighet att delta i undervisningen i engelska och därför inte fått godkänt betyg i ämnet så kan du få dispens. Det är rektorn på den skola/ det program du valt som tar beslut gällande dispensen. Engelskan läser du sedan in under gymnasiet. Blankett för ansökan hittar du på utbildningskaraborg.se

På www.utbildningsguiden.skolverket.se finns korta texter om varje nationellt program och introduktionsprogrammen översatta till 15 olika språk.

Lovskola

Grundskolan ska erbjuda lovskola för elever som har svårt att uppnå behörighet till yrkesprogram på gymnasiet. Kontakta din skola för mer info. Du kan också prata med din SYV.

Annat modersmål

Har du annat modersmål än svenska och läser ett nationellt program har du möjlighet att få stöd. Tala med din SYV så hjälper hen dig.



PROGRAM

INRIKTNINGAR

PROGRAMGEMENSAMMA ÄMNEN

VAD LÄR JAG MIG?

OCH SEN DÅ?

Barn- och fritidsprogrammet	- Fritid och hälsa - Pedagogiskt och socialt arbete	Hälsopedagogik nivå 1, Naturkunskap nivå 1a2, Pedagogik nivå 1-2, Samhällskunskap nivå 1a2, Specialpedagogik nivå 1.	Du lär dig att planera, organisera och leda aktiviteter för både barn och vuxna. Flera av de yrken som programmet utbildar dig för handlar om människors hälsa. Därför är kunskap om hälsa och friskvård viktigt under utbildningen.	Du får grundläggande behörighet till yrkeshögskolan och högskola/universitet. Ex. på yrken: Sporthallspersonal, personal på fritidsanläggningar, personlig tränare, barnskötare, elevassistent, personlig assistent, stöd och service för människor med funktionshinder, våktare.
Bygg- och anläggningsprogrammet	- Husbyggnad - Byggnadsplåtslageri - Mark och anläggning - Måleri	Bygg och anläggning nivå 1 och 2.	Du lär dig att bygga säkert, miljösmart och hållbart. Du får även inblick i branschens olika yrken och lär dig en del om entreprenörskap samt hur du driver eget företag. Det läggs stor vikt vid arbetsmiljöfrågor.	Du får grundläggande behörighet till yrkeshögskolan och högskola/universitet. Ex. på yrken: Grävmaskinist, lastmaskinförare, golvläggare, murare, snickare, betongarbetare, beläggningsarbetare, järnvägstekniker, väg- och anläggningsarbetare, målare, plåtslagare.
Ekonomiprogrammet	- Ekonomi - Juridik	Företagsekonomi nivå 1, Juridik nivå 1, Modema språk, Psykologi nivå 1.	Du studerar ekonomiska förmållanden i samhället, handel mellan länder och företagens roll och ansvar i en globaliserad värld. Utbildningen ger dig kunskaper om företagets roll i samhällsutvecklingen, lokalt, regionalt, nationellt och globalt.	Ekonomiprogrammet ger dig grundläggande och särskild högskolebehörighet för många utbildningar inom ekonomi, juridik och närliggande områden.
EI- och energiprogrammet	- Automationsteknik - Dator- och kommunikationsteknik - Elteknik - Energiteknik	Automationsteknik nivå 1, Dator- och kommunikationsteknik nivå 1, Elteknik nivå 1, Energiteknik nivå 1.	Du lär dig att installera, producera eller distribuera el, energi och vatten. Du får även utbildning i att underhålla samhällets informationsteknik, dator- och kommunikationsteknik.	Du får grundläggande behörighet till yrkeshögskolan och högskola/universitet. Ex. på yrken: Automations- tekniker, processtekniker, industrielektriker, nätverks- tekniker, teknisk säljare, servicetekniker, elektriker, hisstekniker, larmtekniker, drift- och underhållstekniker, driftoperatör, vattenmiljötekniker.
Estetiska programmet	- Bild och formgivning - Dans - Estetik och media - Modedesign - Musik - Teater	Estetisk kommunikation nivå 1, Konstarterna och samhället nivå 1.	Estetiska programmet är ett högskoleförberedande program men det finns också många folkhögskolor som har avancerade vidareutbildningar plus andra konst- och kulturutbildningar.	Estetiska programmet är ett högskoleförberedande program men det finns också många folkhögskolor som har avancerade vidareutbildningar plus andra konst- och kulturutbildningar.
Floristutbildningen (riksrekryterande)		Läs mer på utbildningsguiden.se eller fråga din SVV.	Du lär dig om snittblommor och krukväxter. Arbetet kräver sinne för färg och komposition. Blommor och grönt ska sättas ihop till en tilltalande helhet. Färg och formlära är viktigt och hur blommor blir en del av heminredningen.	Du får grundläggande behörighet till yrkeshögskolan och högskola/universitet. Exempel på yrken: florist, växtskötare eller blomsterkreatör.
Fordons- och transportprogrammet	- Fordonskadeteknik och lackering - Lastbil och mobila maskiner - Personbil - Transport	Fordons- och transport nivå 1 och 2.	Du lär dig diagnostisera, reparera och ge service till olika fordon. Du kan också utbilda dig i hur man hanterar gods på lager och i terminaler eller transporterar gods eller personer.	Du får grundläggande behörighet till yrkeshögskolan och högskola/universitet. Ex. på yrken: Lagerarbetare, reservdelsspecialist, bliskaderparatör, bilackare, elektriker, hisstekniker, larmtekniker, personbilsmekaniker, buss- eller lastbilschaufför.
Frisör- och stylstprogrammet	-Barberare -Frisör -Hår- och makeupstylist	Entreprenörskap, nivå 1 Hårvård och salongskunskap, nivå 1-2.	Du får kunskaper om och färdigheter i att utföra behandlings- och styling inom yrkesområdena frisör, barberare eller hår- och makeupstylist. I utbildningen får du därför öva olika tekniker samt utveckla din känsla för stil, färg och form.	Du får grundläggande behörighet till yrkeshögskolan och högskola/universitet. Ex. på yrken: Frisör, frisöraspirant, barberare, hårstylist, makeupartist.
Försäljning- och serviceprogrammet		Entreprenörskap nivå 1, Försäljning och kundservice nivå 1-3, Handel nivå 1-2, Handel och hållbar utveckling nivå 1, Information och kommunikation nivå 1, Praktisk marknadsföring nivå 1-2.	Du får kunskaper inom försäljning, inköp, varuföden, logistik, marknadsföring och affärsutveckling. Samt administrativt och organisatoriskt arbete.	Du får grundläggande behörighet till yrkeshögskolan och högskola/universitet. Ex. på yrken: Ekonomiasistent, IT-administratör, marknads-, personal- eller redevisingssassistent, sekreterare, kundservice, konferens, reception, butikskommunikatör eller företags-säljare, handlare, inköpare, speditör, marknadsförare.
Hotell- och turismprogrammet		Besöksnäringen nivå 1, Entreprenörskap nivå 1, Hållbar turism nivå 1, Logi och vårdskap nivå 1-2, Möten och event nivå 1-2, Resor och destinationer Nivå 1-2.	Du får kunskaper om service, bemötande, kommunikation, marknadsföring, försäljning, företagande, språk och resor. Du lär dig också om planering, organisation	Du får grundläggande behörighet till yrkeshögskolan och högskola/universitet. Ex. på yrken: Hotellreceptionist, hufstru, konferensvärd, guide, resesäljare, turistinformator.
Humanistiska programmet	- Kultur - Språk	Filosofi nivå 1, Modema språk, Människans språk nivå 1.	Du lär dig om kultur, kulturarv, litteratur, historia och filosofi. Utbildningen utvecklar din språkliga säkerhet i tal och skrift samt din förmåga att förstå filosofiska tankar och diskutera etiska frågeställningar.	Utbildningen ger dig grundläggande och särskild högskolebehörighet för många utbildningar inom humaniora, språk och samhällsvetenskap.
Industritekniska programmet	- Driftsäkerhet och underhåll - Processteknik - Produkt- och maskinteknik - Svetsteknik	Driftsäkerhet nivå 1 Industriell produktion nivå 1 Människan i industrin nivå 1 Produktionsutrustning nivå 1	Du får kunskaper om planering, design, tillverkning och drift. Samt att hantera avancerade tekniska system.	Du får grundläggande behörighet till yrkeshögskolan och högskola/universitet. Ex. på yrken: Automa- tionsmekaniker, service- eller underhållsmekaniker, industrilekare, laboratorietechniker, process- eller maskinoperatör, gitare, maskinoriginalare, gitare, tryckare, produktionstekniker, sågverksoperatör, verktygsmakare, verkstadsnickare.
International Baccalaureate			Ett 2-årigt program där undervisningsspråket är engelska. Svenska skolor erbjuder ett preparandår där kurserna tas från NA- och SA-programmens kurs- utbud med svenska nationella kurser, fäst med engelska som undervisningsspråk.	Utbildningen ger dig grundläggande och särskild högskolebehörighet för många utbildningar inom humaniora, språk, samhällsvetenskap och naturvetenskap.
Introduktionsprogrammet	- Individuellt alternativ - Programriktat val - Språkintrouktion - Yrkesintrouktion	Utbildningen innehåller grundskoleämnen som du inte har godkända betyg i, kurser från nationella program och andra insatser som du behöver för din kunskaps- utveckling.	Du får kunskaper inom de grundläggande ämnen du behöver för att bli behörig till ett nationellt program. Utbildningen utformas utifrån dina behov och förut- sättningar.	Inget av programmen ger dig examen men du kan välja att läsa vidare på gymnasienivå eller annan utbildning. Eller söka arbete och praktikt.
Marinteknikutbildningen (riksrekryterande)		Båtkunskap, Fritidsbåtteknik, Marin el och elektronik, Marinnmotorteknik.	Du lär dig hur olika fartyg som används som fritids- båtar fungerar, hur motorer, system och utrustning är konstruerade och hur man reparerar fritidsbåtarna och utrustningen.	Du får grundläggande behörighet till yrkeshögskolan och högskola/universitet. Ex. på yrken: Båthyggare, marintekniker, marin systemtekniker, motorman, befaren maskinpersonal.
Naturbruksprogrammet	- Djurvård - Hästhållning - Lantbruk - Naturturism - Skogsbruk - Trädgård	Biologi nivå 1, Entreprenörskap nivå 1, Naturbruk nivå 1.	Du får förståelse för naturens mångfald och hur olika verksamheter påverkar naturen. Du läser bl a biologi, ekologi, teknik och ekonomi.	Du får grundläggande behörighet till yrkeshögskolan och högskola/universitet. Ex. på yrken: Båtvårdare, häskötare, landsbygdstjänster, lantbruk, växtodling, jakt och vitvård, naturguidning, skogsmaskinförare, skogsvårdare.
Naturvetenskapsprogrammet	- Naturvetenskap - Naturvetenskap och samhälle	Biologi nivå 1, Fysik nivå 1b, Kemi nivå 1, Matematik - fortsättning nivå 1c, Moderna språk	Du läser bl a matematik, kemi, fysik och biologi. Men utvecklar också ett naturvetenskapligt förhållningssätt där du lär dig att tänka kritiskt, resonera logiskt, lösa problem och göra systematiska iakttagelser.	Naturvetenskapsprogrammet är det program som ger dig de största möjligheterna att söka vidare till högre studier vid Sveriges högskolor och universitet.
Restaurang- och livsmedelsprogrammet	- Bageri och konditori - Kök och servering	Livsmedels- och näringskunskap nivå 1, Måltid och bransch nivå 1-2.	Du lär dig om livsmedelsproduktion, matlagning, servering, måltiden som helhet, försäljning, service, hygien, näringslära, specialkost och alkoholservering.	Du får grundläggande behörighet till yrkeshög- skolan och högskola/universitet. Ex. på yrken: Bagare, konditor, matinformator, säljare, köck, källskänka, servitris eller servitör.
Samhällsvetenskaps- programmet	- Beteendevetenskap - Medier, journalistik och kommunikation - Samhällsvetenskap	Filosofi nivå 1, Modema språk, Psykologi nivå 1.	Du lär dig om samhällsförhållanden i Sverige och världen i övrigt, demokrati, kommunikation, etik, genus, hållbarhet och miljö. Språk har också en stor del av utbildningen.	Utbildningen ger dig grundläggande och särskild högskolebehörighet för många utbildningar inom samhällsvetenskap och närliggande områden.
Teknikprogrammet	- Design- och produktutveckling - Informations- och medieteknik - Produktionsteknik - Samhällsbyggande och miljö - Teknikvetenskap	Fysik nivå 1b, Kemi nivå 1, Matematik - fortsättning nivå 1c, Teknik nivå 1-2.	Du läser bl a teknisk, fysik, kemi och matematik med fokus på tekniska processer. Du lär dig förstärkt hur teknikutveckling sker i samhället samt om data, it och medieteknik.	Högskolebehörighet för många utbildningar inom inom teknikområdet. Du har även möjlighet att söka ett fjärde gymnasieår inom teknikprogrammet.
VVS- och fastighetsprogrammet	- Fastighet - Kyl- och värmepumpsteknik - Ventilation - VVS	Installationsteknik nivå 1, VVS och fastighet nivå 1-2.	Du får kunskaper om installation, felsökning, reparation, drift, underhåll, reglerteknik och energioptimering. Du får också kunskap i hur en fastighet, tekniska anläggningar och system förvaltas och underhålls.	Du får grundläggande behörighet till yrkeshögskolan och högskola/universitet. Ex. på yrken: Fastighetstekniker, fastighetskötare, fastighetsvärd, kylmontör, kyltekniker, ventilationstekniker, montör inom VVS, industriför eller isolering av tekniska installationer.
Vård- och omsorgsprogrammet		Anatomi och fysiologi nivå 1b, Funktionsförmåga och funktionsnedläggning nivå 1-2, Gerontologi och genetik nivå 1, Hälso- och sjukvård nivå 1-2, Ormvårdnad nivå 1-2, Psykiatri nivå 1, Psykologi nivå 1, Samhällskunskap Nivå 1a2, Social omsorg nivå 1-2.	Du lär dig om hälsa, ohälsa, funktionsnedläggning, medicin, pedagogik och psykologi. Du får en helhets- syn på mänsklig och förstärkelse av livsstilens betydelse för hälsan.	Du får grundläggande behörighet till yrkeshögskolan och högskola/universitet. Ex. på yrken: Funktionshin- derområdet, hälso- och sjukvård, psykiatri, äldreom- sorg och du är anställningsbar som undersköterska.

Snabbguide

OM GYMNASIESKOLORNAS PROGRAM OCH INRIKTNINGAR

PROGRAM

INRIKTNINGAR

PROGRAM	INRIKTNINGAR	Gymnasier																	
		De la Gardie	Blankas	Gymnasium	Gymnasium Skövde	Katedralskolan	Lagmansgymnasiet	Lichron Tekniskgymn.	NTI Gymnasiet	Olinsgymnasiet	Praktiska Skövde	Realgymnasiet	Rudbecksgymnasiet	Vadsborgsgymnasiet	VG-regionens naturbruksskolor	Volvogymnasiet	Vänerygmskolan	Allebergsgymnasiet	
Barn- och fritidsprogrammet	- Fritid och hälsa	•	•	•	•	•	•	•	•	•	•	•	•	•	•	•	•	•	•
	- Pedagogiskt och socialt arbete	•	•	•	•	•	•	•	•	•	•	•	•	•	•	•	•	•	•
Bygg- och anläggningsprogrammet	- Husbyggnad	•	•	•	•	•	•	•	•	•	•	•	•	•	•	•	•	•	•
	- Mark och anläggning	•	•	•	•	•	•	•	•	•	•	•	•	•	•	•	•	•	•
	- Måleri	•	•	•	•	•	•	•	•	•	•	•	•	•	•	•	•	•	•
	- Byggnadsåtslag	•	•	•	•	•	•	•	•	•	•	•	•	•	•	•	•	•	•
Ekonomiprogrammet	- Ekonomi	•	•	•	•	•	•	•	•	•	•	•	•	•	•	•	•	•	•
	- Juridik	•	•	•	•	•	•	•	•	•	•	•	•	•	•	•	•	•	•
El- och energiprogrammet	- Automationsteknik	•	•	•	•	•	•	•	•	•	•	•	•	•	•	•	•	•	•
	- Dator- och kommunikationsteknik	•	•	•	•	•	•	•	•	•	•	•	•	•	•	•	•	•	•
	- Elteknik	•*	•	•	•	•	•	•	•	•	•	•	•	•	•	•	•	•	•
	- Energiteknik	•	•	•	•	•	•	•	•	•	•	•	•	•	•	•	•	•	•
Estetiska programmet	- Bild och förmgivning	•	•	•	•	•	•	•	•	•	•	•	•	•	•	•	•	•	•
	- Dans	•	•	•	•	•	•	•	•	•	•	•	•	•	•	•	•	•	•
	- Estetik och media	•	•	•	•	•	•	•	•	•	•	•	•	•	•	•	•	•	•
	- Musik	•	•	•	•	•	•	•	•	•	•	•	•	•	•	•	•	•	•
Floristutbildningen (riksrekryterande)	- Modedesign	•	•	•	•	•	•	•	•	•	•	•	•	•	•	•	•	•	•
	- Modedesign	•	•	•	•	•	•	•	•	•	•	•	•	•	•	•	•	•	•
Fordons- och transportprogrammet	- Fordonskådeteknik och lackering	•	•	•	•	•	•	•	•	•	•	•	•	•	•	•	•	•	•
	- Lastbil och mobila maskiner	•	•	•	•	•	•	•	•	•	•	•	•	•	•	•	•	•	•
	- Personbil	•	•	•	•	•	•	•	•	•	•	•	•	•	•	•	•	•	•
	- Transport	•	•	•	•	•	•	•	•	•	•	•	•	•	•	•	•	•	•
Försäljnings- och serviceprogrammet	- Försäljning	•	•	•	•	•	•	•	•	•	•	•	•	•	•	•	•	•	•
	- Service	•	•	•	•	•	•	•	•	•	•	•	•	•	•	•	•	•	•
Frisör- och stylistprogrammet	- Frisör	•	•	•	•	•	•	•	•	•	•	•	•	•	•	•	•	•	•
	- Barberare	•	•	•	•	•	•	•	•	•	•	•	•	•	•	•	•	•	•
	- Hår och makeuptylist	•	•	•	•	•	•	•	•	•	•	•	•	•	•	•	•	•	•
Hotell- och turismprogrammet	- Hotell	•	•	•	•	•	•	•	•	•	•	•	•	•	•	•	•	•	•
	- Turism	•	•	•	•	•	•	•	•	•	•	•	•	•	•	•	•	•	•
Humanistiska programmet	- Kultur	•	•	•	•	•	•	•	•	•	•	•	•	•	•	•	•	•	•
	- Språk	•	•	•	•	•	•	•	•	•	•	•	•	•	•	•	•	•	•

PROGRAM

INRIKTNINGAR

PROGRAM	INRIKTNINGAR	Gymnasier																	
		De la Gardie	Blankas	Gymnasium	Gymnasium Skövde	Katedralskolan	Lagmansgymnasiet	Lichron Tekniskgymn.	NTI Gymnasiet	Olinsgymnasiet	Praktiska Skövde	Realgymnasiet	Rudbecksgymnasiet	Vadsborgsgymnasiet	VG-regionens naturbruksskolor	Volvogymnasiet	Vänerygmskolan	Allebergsgymnasiet	
Industri tekniska programmet	- Driftsäkerhet och underhåll	•	•	•	•	•	•	•	•	•	•	•	•	•	•	•	•	•	•
	- Processteknik	•	•	•	•	•	•	•	•	•	•	•	•	•	•	•	•	•	•
	- Produkt- och maskinteknik	•	•	•	•	•	•	•	•	•	•	•	•	•	•	•	•	•	•
International Baccalaureate	- Svetsteknik	•	•	•	•	•	•	•	•	•	•	•	•	•	•	•	•	•	•
	- Svetsteknik	•	•	•	•	•	•	•	•	•	•	•	•	•	•	•	•	•	•
Introduktionsprogrammet²	- Individuellt alternativ	•	•	•	•	•	•	•	•	•	•	•	•	•	•	•	•	•	•
	- Programinriktat val	•	•	•	•	•	•	•	•	•	•	•	•	•	•	•	•	•	•
	- Språkintrouktion	•	•	•	•	•	•	•	•	•	•	•	•	•	•	•	•	•	•
	- Yrkesintrouktion	•	•	•	•	•	•	•	•	•	•	•	•	•	•	•	•	•	•
Marinteknikutbildningen (riksrekryterande)	- Marinteknik	•	•	•	•	•	•	•	•	•	•	•	•	•	•	•	•	•	•
	- Marinteknik	•	•	•	•	•	•	•	•	•	•	•	•	•	•	•	•	•	•
Naturbruksprogrammet	- Djurvård	•	•	•	•	•	•	•	•	•	•	•	•	•	•	•	•	•	•
	- Hästhälsa	•	•	•	•	•	•	•	•	•	•	•	•	•	•	•	•	•	•
	- Lantbruk	•	•	•	•	•	•	•	•	•	•	•	•	•	•	•	•	•	•
	- Skogsbruk	•	•	•	•	•	•	•	•	•	•	•	•	•	•	•	•	•	•
Naturvetenskapsprogrammet	- Naturvetenskap	•	•	•	•	•	•	•	•	•	•	•	•	•	•	•	•	•	•
	- Naturvetenskap och samhälle	•	•	•	•	•	•	•	•	•	•	•	•	•	•	•	•	•	•
Restaurang- och livsmedelsprogrammet	- Bageri och konditori	•	•	•	•	•	•	•	•	•	•	•	•	•	•	•	•	•	•
	- Kök och servering	•	•	•	•	•	•	•	•	•	•	•	•	•	•	•	•	•	•
Samhällsvetenskapsprogrammet	- Beteendevetenskap	•	•	•	•	•	•	•	•	•	•	•	•	•	•	•	•	•	•
	- Medier, journalistik och kommunikation	•	•	•	•	•	•	•	•	•	•	•	•	•	•	•	•	•	•
	- Samhällsvetenskap	•	•	•	•	•	•	•	•	•	•	•	•	•	•	•	•	•	•
	- Samhällsvetenskap	•	•	•	•	•	•	•	•	•	•	•	•	•	•	•	•	•	•
Teknikprogrammet	- Design- och produktutveckling	•	•	•	•	•	•	•	•	•	•	•	•	•	•	•	•	•	•
	- Informations- och mediateknik	•	•	•	•	•	•	•	•	•	•	•	•	•	•	•	•	•	•
	- Produktionsteknik	•	•	•	•	•	•	•	•	•	•	•	•	•	•	•	•	•	•
	- Samhällsbyggande och miljö	•	•	•	•	•	•	•	•	•	•	•	•	•	•	•	•	•	•
VVS- och fastighetsprogrammet	- Teknikvetenskap	•	•	•	•	•	•	•	•	•	•	•	•	•	•	•	•	•	•
	- Teknikvetenskap	•	•	•	•	•	•	•	•	•	•	•	•	•	•	•	•	•	•
Vård- och omsorgsprogrammet	- Fastighet	•	•	•	•	•	•	•	•	•	•	•	•	•	•	•	•	•	•
	- Kyl- och värmepumpsteknik	•	•	•	•	•	•	•	•	•	•	•	•	•	•	•	•	•	•
	- Ventilation	•	•	•	•	•	•	•	•	•	•	•	•	•	•	•	•	•	•
	- VVS	•	•	•	•	•	•	•	•	•	•	•	•	•	•	•	•	•	•

•) Inriktning som finns på skolan *) Järling 1) spetsutbildning 2) i de flesta kommuner i Skaraborg finns möjlighet att läsa på ett IM-program
Olinsgymnasiermas förkortningar: Götene – G, Skara – S, Sparresäter – Sp, Tibro – T.

HÖGSKOLEFÖRBEREDANDE PROGRAM

Spännande studier för framtiden

Ett högskoleförberedande program förbereder dig för att studera vidare. Examen ger behörighet till olika universitets- och högskoleutbildningar samt självklart även till yrkeshögskolan.

Programmen är upplagda så att studierna påminner om hur det är att studera på högskola och universitet. Tänk därför på att högskoleförberedande program kan ha högre studietakt än vad du kanske är van vid från grundskolan. Å andra sidan läser du ämnen som du själv valt, vilket är motiverande.

Flera högskoleutbildningar kräver särskild behörighet. Därför bör du ta reda på vilken behörighet du behöver för att komma in på den högskoleutbildning du är intresserad av. Det kan till exempel vara kurser i matematik och naturvetenskapliga ämnen.

De högskoleförberedande programmen

EKONOMIPROGRAMMET	sid 46
ESTETISKA PROGRAMMET	sid 50
HUMANISTISKA PROGRAMMET	sid 54
NATURVETENSKAPSPROGRAMMET	sid 58
SAMHÄLLSVETENSKAPSPROGRAMMET	sid 62
TEKNIKPROGRAMMET	sid 66

Högskoleförberedande program = 2 500 poäng!

På www.utbildningsguiden.skolverket.se finns behörighetsvisaren – ett smart verktyg för att se vilka gymnasiekurser du behöver läsa för att bli behörig till olika högskoleutbildningar.



Vad krävs för att komma in?

Behörighetskraven för de högskoleförberedande programmen är: godkänt (lägst E) i engelska, matematik, svenska eller svenska som andraspråk samt godkända betyg i ytterligare nio ämnen.

- **EKONOMI-, HUMANISTISKA- OCH SAMHÄLLSVETENSKAPSPROGRAMMET**
Fyra av de nio ämnena ska vara geografi, historia, religionskunskap och samhällskunskap.
- **NATURVETENSKAPS- OCH TEKNIKPROGRAMMET**
Tre av de nio ämnena ska vara biologi, fysik och kemi.
- **ESTETISKA PROGRAMMET**
De nio ämnena är valfria.

Särskilda antagningskrav och tester

kan förekomma till utbildningar inom det estetiska området, spetsutbildningar och idrottsprogram.

Bra att veta

Gymnasiegemensamma ämnen

Ingår i alla gymnasieprogram men olika mycket beroende på vilket program du går. Ämnena är: Svenska/Svenska som andraspråk, Engelska, Matematik, Idrott och hälsa, Historia, Samhällskunskap, Religionskunskap och Naturkunskap.

Programgemensamma ämnen

Ger varje program sin speciella profil.

Programfördjupning

Ger dig möjlighet att specialisera och bredda dig ytterligare inom programmet du valt. Ämnena du kan läsa skiljer sig mellan gymnasieskolorna. Fördjupningarna är avsedda att ge dig en specifik behörighet till högskolan.

Inriktning

Är den väg du väljer inom programmet. Väljs oftast inför år två.

Gymnasiearbetet

Gör du i slutet av din utbildning. Det är en uppgift som ger 100 gymnasiepoäng som visar att du är förberedd för högskolestudier. Du måste ha betyg E i ditt gymnasiearbete för att få ut din examen.

Individuellt val

Betyder att du själv väljer 200 poäng med fria kurser från skolans urval. Kurser inom engelska, moderna språk och matematik ger meritpoäng om du söker till högskolan.



Meritvärde

Lägg ihop poängen för dina 16 eller 17* högsta betyg. Detta blir ditt meritvärde.

A = 20 p B = 17,5 p C = 15 p D = 12,5 p E = 10 p

**OBS! Du som läser moderna språk och har lägst betyget E får räkna detta som ett 17:e betyg. Eleverna tas in i turordning där högst betyg kommer in först.*

Specifikation över alla kurser hittar du på resp programs sista sida!

YRKESPROGRAM

Anpassade efter arbetsmarknaden

Inom gymnasieskolan finns tolv nationella yrkesprogram. Efter utbildningen på ett yrkesprogram har du en yrkesexamen och kan börja jobba direkt om du vill. Alla yrkesprogram ger grundläggande högskolebehörighet.

Yrkesprogrammen samarbetar med näringslivet. Dels för att kunna ordna APL (arbetsplatsförlagt lärande) och lärlingsutbildningar, dels för att arbetslivet ska kunna vara med och påverka innehållet i din utbildning. Det innebär att utbildningarna delvis anpassas efter de kunskaper som är efterfrågade.

Efter din examen kan du välja att fortsätta att studera på en yrkeshögskola för att lära dig ännu mer om yrket. På yrkeshögskolan är utbildningarna oftast bara ett eller två år. Du kan även gå vidare till högskolestudier förutsatt att du inte har valt bort vissa kurser i svenska och engelska.

Yrkesprogrammen

BARN- OCH FRITIDSPROGRAMMET	sid 70
BYGG- OCH ANLÄGGNINGSPROGRAMMET	sid 74
EL- OCH ENERGIPROGRAMMET	sid 78
FORDONS- OCH TRANSPORTPROGRAMMET	sid 82
FRISÖR- OCH STYLISTPROGRAMMET	sid 86
FÖRSÄLJNINGS- OCH SERVICEPROGRAMMET	sid 90
HOTELL- OCH TURISMPROGRAMMET	sid 94
INDUSTRITEKNISKA PROGRAMMET	sid 98
NATURBRUKSPROGRAMMET	sid 102
RESTAURANG- OCH LIVSMEDELSPROGRAMMET	sid 106
VVS- OCH FASTIGHETSPROGRAMMET	sid 110
VÅRD- OCH OMSORGSPROGRAMMET	sid 114

Yrkesprogram = 2 700 eller 2 800 poäng



Vad krävs för att komma in?

Behörighetskraven för yrkesprogrammen är: godkänt (lägst E) i engelska, matematik, svenska eller svenska som andraspråk samt godkända betyg i ytterligare fem ämnen.

Särskilda antagningskrav och tester

kan förekomma till utbildningar inom det estetiska området, spetsutbildningar och idrottsprogram.

Bra att veta

Gymnasiegemensamma ämnen

Ingår i alla gymnasieprogram men olika mycket beroende på vilket program du går. Ämnena är: Svenska/Svenska som andraspråk, Engelska, Matematik, Idrott och hälsa, Historia, Samhällskunskap, Religionskunskap och Naturkunskap.

Programgemensamma ämnen

Ger varje program sin speciella profil.

Inriktning

På ditt program väljer du oftast inför år två. Inriktningen spetsar din utbildning ytterligare.

Programfördjupning

Ger dig möjlighet att specialisera och bredda dig ytterligare inom programmet du valt. Ämnena du kan läsa skiljer sig från gymnasieskola till gymnasieskola. Fördjupningarna är avsedda att ge dig en viss behörighet inom ett yrke.

Individuellt val

Betyder att du själv väljer 200 poäng med fria kurser från skolans urval. Kurser inom engelska, moderna språk och matematik ger meritpoäng om du söker till högskolan.

Gymnasiearbete

Gör du i slutet av din utbildning. Det är en uppgift som ger 100 gymnasiepoäng som visar att du är förberedd för arbete inom ditt yrkesområde. Du måste ha betyg E i ditt gymnasiearbete för att få ut din examen.

APL

Är en förkortning för arbetsplatsförlagt lärande. Under dina tre år på gymnasiet har du minst 15 veckors APL ute på ett företag. Då får du testa att använda dina kunskaper praktiskt inom ditt yrkesområde.

Lärlingsutbildning

Betyder att du genomför minst halva tiden av din utbildning på en arbetsplats. På skolan läser du de gymnasiegemensamma ämnena och viss annan teori. Du får samma yrkesexamen och grundläggande behörighet till högskola som om du gick på en skolförlagd utbildning.

Specifikation över alla kurser hittar du på respektive programs sista sida!



Meritpoäng

Lägg ihop poängen för dina 16 eller 17* högsta betyg. Detta blir ditt meritvärde.

A = 20 p B = 17,5 p C = 15 p D = 12,5 p E = 10 p

*OBS! Du som läser moderna språk och har lägst betyget E får räkna detta som ett 17:e betyg. Eleverna tas in i turordning där högst betyg kommer in först.

INTRODUKTIONSPROGRAMMEN

Ger möjlighet att komma in på de nationella programmen

Genom att välja ett av de fyra introduktionsprogrammen kan du som saknar behörighet få möjlighet att komma in på ett nationellt program eller börja jobba direkt efteråt. Du läser på heltid och följer en individuell studieplan.

Vilket program du väljer* beror på vad du vill läsa eller arbeta med när du är klar. Inget av programmen ger dig examen men studierna är på heltid och du studerar utifrån en individuell studieplan.

** På vissa skolor kan du inte själv välja utan blir placerad i det program som passar dina behov bäst.*



De fyra programmen

Individuellt alternativ (IMA)

Är för dig som behöver extra hjälp för att kunna gå gymnasieskola eller kanske få ett arbete. Du saknar en stor del av de godkända betyg som krävs för att komma in på ett nationellt program. Utbildningen kan innehålla grundskoleämnen som du inte har godkända betyg i, kurser från nationella program och andra insatser som du behöver för din kunskapsutveckling. Utbildningen utformas utifrån dina behov och förutsättningar. Du söker programmet till din hemkommun via Utbildning Skaraborgs webbansökan.

Programinriktat val (IMV)

Programinriktat val är ett program för dig som vill läsa ett nationellt yrkes- eller högskoleförberedande program men saknar betyg i vissa behörighetsgivande ämnen. Under utbildningens gång får du följa det nationella programmet samtidigt som du läser de ämnen som saknas för behörighet. Målet är att du ska bli antagen till det nationella programmet så snart som möjligt. Du söker programmet via Utbildning Skaraborgs webbansökan. Urval sker på meritvärde. För att bli antagen ska du ha godkända betyg i svenska eller svenska som andraspråk, engelska eller matematik och fyra andra ämnen alternativt svenska eller svenska som andraspråk, engelska och matematik och tre andra ämnen.

Språkinträdning (IMS)

Är för dig som är nyanländ till Sverige, saknar godkända betyg för att gå ett nationellt program och behöver utbildning i svenska språket. Utbildningen ger undervisning i svenska men kan också innehålla andra ämnen från grundskolan, kurser från nationella program och kunskaper om hur det svenska samhället fungerar.

Yrkesintroduktion (IMY)

Yrkesintroduktion är för dig som vill ha en yrkesinriktad utbildning, men saknar godkända betyg för att gå på programinriktat val eller på ett yrkesprogram. Yrkesintroduktionen kan innehålla utbildning för att få arbete eller för att söka till ett yrkesprogram. Utbildningen kan t ex innehålla grundskoleämnen som du inte har godkända betyg i, kurser från yrkesprogram och arbetsplatsförlagt lärande. Du söker programmet via Utbildning Skaraborgs webbansökan. Urval sker på meritvärde.

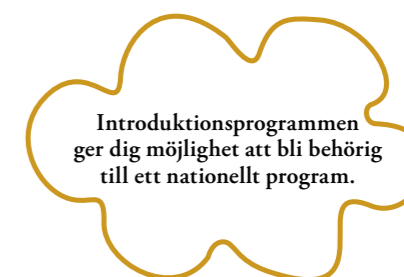

Riksrekryterande gymnasieutbildningar

Riksrekryterande utbildningar är gymnasiala utbildningar på de nationella programmen som elever från hela Sverige söker till på samma villkor (alltså prövas alla elever, oavsett vilken kommun de är folkbokförda i, som förstahandsväljare). Det finns olika typer av riksrekryterande utbildningar. Oftast krävs det att sökande till riksrekryterande utbildningar genomför någon form av färdighetsprov. Om en elev antas till en riksrekryterande utbildning finns det ekonomiska bidrag att få för att eleven ska kunna bo på skolorten eller pendla till sin gymnasieskola. Mer information hittar du på utbildningsguiden.se. Du kan även fråga din SYV.

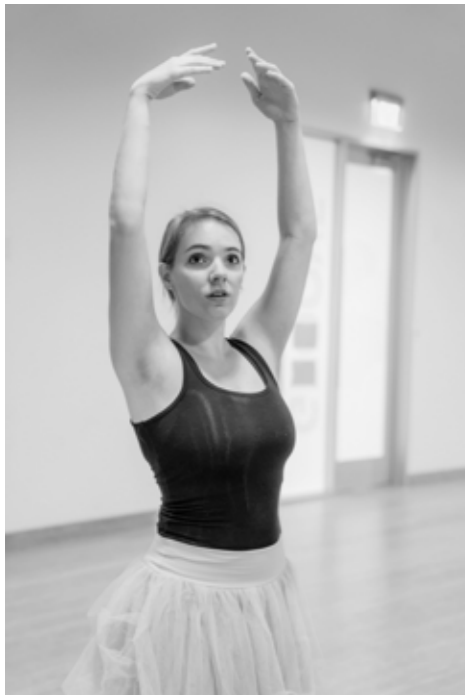

Spetsutbildningar

På en spetsutbildning breddar och fördjupar du dina kunskaper i teoretiska ämnen som matematik, samhällsvetenskap, ekonomi eller humaniora. Utbildningarna är till för dig som brinner extra för ett ämne och är beredd på en mycket hög studietakt. Under utbildningen läser du ofta universitetskurser.

Läs mer på spetsutbildningar.se eller fråga din SYV.

Estetiska spetsutbildningar

Utbildningar som är koncentrerade mot en estetisk inriktning. Tanken är att du i nära samarbete med en högskola ska bredda och fördjupa dina kunskaper. Estetiska spetsutbildningar ligger inom ramen för det estetiska programmet. Fråga din SYV om du vill veta mer.

Flygteknikutbildningen

För dig som vill arbeta som mekaniker för flygplan eller helikoptrar. Du lär dig hur flygplan och helikoptrar fungerar, hur de är konstruerade och hur man felsöker och reparerar dem.

Marinteknikutbildningen

För dig som vill arbeta som båtbyggare, marintekniker eller marin systemtekniker. Du lär dig hur olika fartyg som används som fritidsbåtar fungerar, hur motorer, system och utrustning är konstruerade och hur man reparerar fritidsbåtar.

Samiska näringar

För dig som vill arbeta med rennäring, samiskt hantverk, samisk matkultur och turism. Du lär dig hur man tillvaratar naturens resurser och förvaltar det samiska kulturarvet; betesresurserna, markerna, vilt och fiske.

Sjöfartsutbildningen

För dig som vill arbeta som befattningshavare inom däck- eller maskinavdelningen ombord på handelsfartyg. Du har också möjlighet att läsa kurser som förbereder för högskolestudier till fartygsbefäl och maskinbefäl. Du lär dig om fartygs drift och underhåll, om olika fartygstyper och lasthantering. Utbildningen ger förståelse för hur det är att arbeta som sjöman, ofta med långa resor.

Tågteknikutbildningen

För dig som vill arbeta som t ex tågmekaniker eller underhållsmekaniker. Du lär dig hur tåg och andra spårbundna fordon fungerar, är konstruerade och hur man felsöker, reparerar och servar fordonen.

Yrkesdansarutbildningen

Har inga inriktningar men ger dig möjlighet att specialisera dig i klassisk balett eller modern nutida dans. Målet för utbildningen är att du ska kunna anställas som dansare på nationella och internationella dans- och balettsener. Kungliga Svenska Balettskolan i Stockholm ger utbildningen. För ytterligare information, kontakta skolan direkt: kungligasvenskabalettskolan.stockholm.se

Övriga yrkesutbildningar

Finsnickeriutbildning, Floristutbildning, Glasblåsarutbildning, Guldsmedsutbildning och Textilutbildning.

Idrott och studier

Kanske är du riktigt duktig i någon idrott och vill elitsatsa. Samtidigt vill du inte missa skolan. Som tur är går det att kombinera studier och idrott.

Det finns två varianter av idrottsutbildningar på gymnasial nivå: Riksrekryterande idrottsutbildning (RIG) är riksrekryterande vilket betyder att du söker dem på samma villkor i hela landet. Ansökan gör du genom ditt specialidrottsförbund men du söker även till gymnasieskolans program. En nationellt godkänd idrottsutbildning (NIU) är lokal/regional. Utbildningen sker i samarbete mellan skolan och ett specialidrottsförbund.

Du som söker till en idrottsutbildning måste göra TVÅ ansökningar. Du måste söka nationellt program på samma sätt som alla andra elever via ansökningswebben och du måste ha tillräckliga meritvärden för att komma in på programmet. Dessutom måste du göra ännu en ansökan till din idrott genom ditt specialidrottsförbund, som avgör om du har tillräckliga idrottsliga meriter.

Läs mer på rf.se, eller prata med din SYV.



International Baccalaureate, IB

International Baccalaureate Diploma Programme är en internationell examen som ger behörighet till universitet och högskolor i över 70 länder. Undervisningsspråket är engelska. Kurserna under det första preparandåret tas från Naturvetenskapliga- och Samhällsvetenskapliga programmens kursutbud. Under de följande två IB-åren väljer du sex kurser enligt IB:s internationella läroplan.

Mer information om International Baccalaureate finns på utbildningsguiden.skolverket.se eller ibo.org

Särskilda varianter

En särskild variant är en utbildning där skolan har skapat en egen variant, inte sällan utifrån specialistkompetens i lärarkåren eller i samarbete med det lokala näringslivet. Utbildningarna kan ha särskilda antagningskrav. Särskilda varianter inom det estetiska området får bara finnas på högskoleförberedande program.

Läs mer på utbildningsguiden.skolverket.se eller fråga din SYV.

För dig med funktionsnedsättning

I Göteborg, Kristianstad, Stockholm och Umeå finns riksgymnasier för dig som är svårt rörelsehindrad. Här får du behandling, träning och elevhemsboende för att kunna genomföra din utbildning. Är du hörselskadad eller döv finns tre gymnasieskolor i Örebro med anpassad utbildning. Fråga gärna din SYV om mer information eller surfa in på Specialpedagogiska myndigheten spsm.se, Riksgymnasierna rgrh.nu eller orebro.se/riks-gymnasiet

Sista ansökningsdag är runt den 15/1 för RGRH och runt den 15/2 för RGD/RGH, titta på skolornas hemsidor för att se aktuellt datum.

RGRH	Riksgymnasiet rörelsehindrade
RGD/RGH	Riksgymnasiet för döva och hörselskadade

Internationellt erkänd studentexamen

Utbildningarna kan ha särskilda förkunskapskrav och ibland även antagningsprov.

Många varianter på utbildningar att hålla reda på? Din SYV hjälper dig att reda ut begreppen.

Vård- och omsorgscollege

Välj Vård- och omsorgsprogrammet vid någon av skolorna inom Utbildning Skaraborg, så vet du att du får en bra utbildning med hög kvalitet som öppnar dörren till många spännande och intressanta jobb. Du får dessutom behörighet att söka högskola direkt efter studenten.



Vad är vård- och omsorgscollege?

- En kvalitetsstämpel på vård- och omsorgsutbildningar på gymnasial och eftergymnasial nivå.
- Ett nära samarbete mellan skolor och arbetsgivare som säkerställer en hög kvalitet och gör att utbildningen anpassas efter de behov som finns på arbetsplatserna.
- En samverkan mellan utbildning och arbetsliv som ökar anställningsbarheten för eleverna.

Certifierade Vård- och omsorgscollege-skolor i Skaraborg är:

De la Gardiegymnasiet, Lidköping
Gymnasium Skövde Västerhöjd, Skövde
Katedralskolan, Skara
Drottning Blankas Gymnasieskola, Skövde
Praktiska gymnasiet, Skövde
Rudbecksgymnasiet, Tidaholm
Vadsbogymnasiet, Mariestad
Ällebergsgymnasiet, Falköping

För mer information vo-college.se

Teknikcollege

Väljer du en Teknikcollegeutbildning så vet du att du lär dig det som företagen behöver – det gör det lättare för dig att få ett bra och spännande jobb.



foto: Kajsa, Studio Thorén

Vad är teknikcollege?

- En kvalitetsstämpel på teknik- och industritekniska utbildningar på gymnasial och eftergymnasial nivå.
- Ett nära samarbete mellan skolor och företag som säkerställer en hög kvalitet och gör att utbildningen anpassas efter de lokala företagens behov.
- Teknikcollege ökar anställningsbarheten för eleverna.

Certifierade Teknikcollegeskolor i Skaraborg är:

De la Gardiegymnasiet, Lidköping
Gymnasium Skövde, Skövde
Lagmansgymnasiet, Vara
Lichron Teknikgymnasium, Skövde
Vadsbogymnasiet, Mariestad
Volvogymnasiet, Skövde
Ällebergsgymnasiet, Falköping

För mer information teknikcollege.se

Studera i en annan kommun utanför Skaraborg

Precis som du kan välja mellan många program kan du även söka din utbildning i en annan kommun. Men det görs skillnad i rätten att få sin ansökan beviljad och att bli mottagen i första eller andra hand.

Förstahandsmottagning

- Det nationella programmet eller inriktningen du vill gå finns inte i din kommun/samverkansområde.

- Riksrekryterande utbildningar,

läs mer på sidan 18.

- Fristående gymnasieskola.

- Program i kommuner som din kommun har avtal med – hör med din SYV.

- Riksidrottsgymnasiet,

läs mer på sidan 19.

Andrahandsmottagning/ingen garanti

- Frisök: Om du vill läsa i en annan kommun, även om utbildningen finns i din egen, kan du söka i valfri kommun. Då kommer du in i mån av plats. Kommunens egna ungdomar, sökanden från andra kommuner som inte erbjuder utbildningen och de med särskilda skäl har förtur. Vad det gäller inackorderingstillägg och andra ekonomiska frågor så prata med din SYV – hen kan alltid hjälpa dig.

- Bättre resväg, social situation etc kan vara anledning att söka sig till en annan kommun. Du har dock ingen garanti för att din ansökan beviljas.

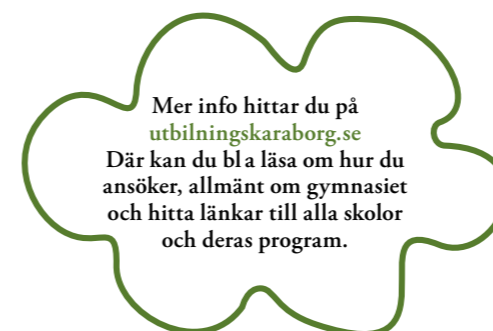

Mer info hittar du på utbildningsskaraborg.se

Där kan du bli läsa om hur du ansöker, allmänt om gymnasiet och hitta länkar till alla skolor och deras program.

Hur söker jag som inte går i grundskolan?

Har du behörighet och kan börja gymnasieutbildning före den 1 juli det år du fyller 20, kan du söka gymnasiet. Men du får inte redan ha avslutat ett gymnasieprogram. Personlig kod till ansökan på nätet eller ansökningsblankett får du hos närmaste SYV eller i kontakt med Gymnasieantagningen Utbildning Skaraborg.

Pengar när jag pluggar

Studiebidrag: Får du automatiskt. Du får studiebidraget tidigast från och med kvartalet efter att du fyllt 16 år och till och med vårterminen det år du fyller 20. Skolk kan innebära att bidraget dras in. År 2024 var bidraget 1 250 kr/mån.

Reseersättning: Ansöks genom skolan. Resvägen ska vara minst sex kilometer mellan hem och skola eller praktik (APL).

Extra tillägg: Om din familj behöver mer bidrag, kan du ansöka om extra tillägg hos CSN (Centrala studiestödsnämnden). Det är din och dina föräldrars ekonomi som styr. Bidraget var 2024 mellan 285-855 kr/mån.

Studiemedel/studielån: Om du fyllt 20 år kan du ansöka om studiemedel hos CSN.

Inackorderingstillägg: Har du långa restider eller måste flytta hemifrån för att plugga kan du söka inackorderingstillägg. Går du kommunal skola i en annan kommun söker du tillägget i din egen kommun. Studerar du på en friskola eller riksidrottskola och har minst två timmars resväg söker du hos CSN.

Huvudregeln är att du inte får tillägg om det du pluggar finns där du bor och du kommit in genom frisök, eller om CSN anser att du kan plugga det du gör i din hemkommun. Men det kan finnas undantag – tveka inte att fråga din SYV.

För mer information csn.se

Ållebergsgymnasiet, Falköping

www.allebergsgymnasiet.se

Barn- och fritidsprogrammet

Fritid och hälsa
Pedagogiskt och socialt arbete

Bygg- och anläggningsprogrammet

Husbyggnad

Ekonomiprogrammet

Ekonomi
Juridik

El- och energiprogrammet

Automation
Elteknik

Fordons- och transportprogrammet

Karosseri och lackering
Personbil

Försäljnings- och serviceprogrammet

Industritekniska programmet

Produkt- och maskinteknik
- träteknik (Kinnarps)

Introduktionsprogrammen

Naturvetenskapsprogrammet

Naturvetenskap

Samhällsvetenskapsprogrammet

Beteendevetenskap
Medier, information och kommunikation
Samhällsvetenskap

Teknikprogrammet

Design- och produktutveckling
Informations- och medieteknik
Samhällsbyggande och miljö

Vård- och omsorgsprogrammet

Observera att program- och inriktningsutbudet kan förändras. För att se det senaste programutbudet på skolan, se www.utbildningskaraborg.se



”Din framtid – vårt uppdrag” sammanfattar på ett bra sätt Ållebergsgymnasiets målsättning och utbildningar. Skolan erbjuder mycket god trivsel för både elever och personal.

Välkommen!

Vi erbjuder moderna lokaler med fräscha lektionssalar samt en stor entréhall med cafeteria. Vi har bibliotek, miniaulor och stora elevytor för egna studier, socialt häng och mycket annat. Missa inte möjligheten att, förutom dina studier, engagera dig i skolans elevkår. Du kan också anmäla dig för att bli elevambassadör och representera skolan vid olika evenemang.

I nära samverkan med arbetslivet

Våra utbildningar sker i nära samarbete med näringslivet, något som ytterligare höjer kvaliteten på lärandet.

Specialidrott

För dig som vill kombinera studier med idrott ges stora möjligheter. Skolan erbjuder utbildning för vidare elitsatsningar inom fotboll (NIU). Vi har dessutom Sveriges enda riksidsrottsgymnasium för volleyboll (RIG).

En plats att längta till

Vi är övertygade om att du kommer att trivas hos oss, så ta chansen att bli en ”stolt Ållebergare”. Kontakta oss så kan vi berätta mer, eller ännu hellre... kom och se hur vi har det! Vi vill vara en plats att längta till för elever och lärare.



Öppet hus
Onsdag 13 november
kl 18–20

Adress Fredriksbergsvägen 36
521 44 Falköping
Tel 0515-88 60 00
E-post alleberg@falkoping.se

Studie- och yrkesvägledare
Anna Sandén, tel 0515-88 62 98
Camilla Bergman, tel 0515-88 63 17
Thomas Huss, tel 0515-88 62 97

Olingsgymnasiet, Götene

www.olingsgymnasiet.se



Skolan där du möts av kämparglöd, rörelse och laganda – vare sig det är på fotbollsplanen eller i klassrummet. Olingsgymnasiet Götene är en plats där drömmar får ta plats och där studiemål förverkligas. Vill du lira fotboll som Asllani, starta egen bilverkstad eller kanske bli nästa statsminister? Då är detta skolan för dig!

Låt dina drömmar ta plats

Olingsgymnasiet är den lilla skolan där allt blir möjligt – ett tryggt och inspirerande komplement till de större skolorna helt enkelt. Vi brinner för att din gymnasietid ska vara ett minne för resten av livet och vårt mål är att erbjuda utbildningar i toppklass – vilken väg du än väljer efteråt.

På Olingsgymnasiet Götene erbjuder vi både högskole- och yrkesförberedande program samt vår specialutformade idrottsprofil.

Meritpoäng

Vill du utöka dina studier finns möjlighet att läsa högre nivåer i engelska, matematik och moderna språk för att få med dig meritpoäng.

Entreprenörskap

I kursen Entreprenörskap får du möjlighet att starta, driva och avveckla ett UF-företag. Vi erbjuder Entreprenörskap som programför-djupning eller individuellt val.

Olins idrottsprofiler

Du som går på Olingsgymnasiet Götene har möjlighet att kombinera studierna med en idrott du älskar och vill utvecklas inom. Välj mellan e-sport eller fotboll. Du tränas tre gånger i veckan av erfarna instruktörer med långa meritlistor. Dessutom missar du ingen skoltid då ditt schema anpassas utifrån din utbildning och din idrottsprofil.

Besök

Kom gärna och skugga hos oss – ett perfekt tillfälle att lära känna skolan, eleverna och personalen. Boka via info@olingsgymnasiet.se

Adress Hagagatan 8
533 32 Götene
Postadress Box 45
532 21 Skara

Tel 0511-168 00
E-post info@olingsgymnasiet.se
Studie- och yrkesvägledare
syv@olingsgymnasiet.se

Barn- och fritidsprogrammet

Fritid och hälsa
Pedagogiskt och socialt arbete

Bygg- och anläggningsprogrammet

Husbyggnad
Mark och anläggning
Plåtslageri

Fordons- och transportprogrammet

Personbil
Transport

Samhällsvetenskapsprogrammet

Beteendevetenskap

Observera att program- och inriktningsutbudet kan förändras. För att se det senaste programutbudet på skolan, se www.utbildningskaraborg.se



Öppet hus
Fredag 8 november
kl 16–18



DLG är en av Sveriges största gymnasieskolor, ändå lyckas vi göra de olika utbildningarna personliga. Hos oss är alla elever unika. Hemvisterna har vi skapat för att ge dig som elev bästa möjliga förutsättningar, studiero och trygghet. Våra elever säger ofta att studielandskapen är som en liten skola i den stora. Lokalerna är ljusa, fräscha och anpassade efter verksamhetens behov.

Det är lättare att göra en stor skola liten än tvärtom. Som elev på De la Gardiegymnasiet kan du träffa enormt mycket människor eller välja att till största delen hålla dig till programmets studielandskap och salar. De olika programmen har sin egen hemvist, det vill säga ett studielandskap där man har nära till sina lärare och de klassrum som används i undervisningen.

De la Gardiegymnasiet har engagerade och behöriga lärare som utmanar och motiverar dig under dina tre år på skolan. Hos oss är alla elever viktiga och det finns olika typer av stöd för att du ska kunna lyckas med dina studier.

Centralt på skolan finns ett modernt skolbibliotek i två våningar. Där kan du få hjälp av våra kunniga bibliotekarier, du kan plugga på egen hand och även boka rum för grupparbete. För att kunna stötta dig vid behov är det lätt att få kontakt med vår elevhälsa (skolsköterska, kurator, specialpedagog, skolläkare och skolpsykolog).

Skolrestaurang

Det är viktigt med en bra skollunch för att få energi till dina studier. Skolmaten håller hög klass och lagas direkt på skolan, det finns alltid flera maträtter att välja mellan.

Dator i undervisningen

Datorn används inom all undervisning, oavsett program. Via vår lärplattform når du kurser och uppgifter och kan lätt få kontakt med dina lärare.

Engagerade elever

Engagemanget är stort på skolan och många väljer att engagera sig i de olika elevföreningarna. Elevkåren på De la Gardiegymnasiet är en av Sveriges största, nästan alla elever är medlemmar.

I samband med skolstart anordnas Spirit Weeks. Två veckor fulla med roliga aktiviteter, inte bara för nya elever, utan för alla elever på skolan.

Syftet med Spirit Weeks är att, förutom att ha riktigt roligt, stärka samhörigheten på

skolan och få nya och gamla elever att lära känna varandra. Vill du påverka din skolgång finns det flera vägar. Elevinflytande sker framförallt i klassrummet och det finns också flera forum på olika nivåer för att du ska kunna påverka din utbildning.

Besök oss

Utöver vårt öppna hus kan du besöka oss under en dag. Ta kontakt med din studie- och yrkesvägledare så hjälper de dig att boka ett tillfälle.

Om du blir nyfiken och vill läsa mer om De la Gardiegymnasiet och våra olika program, besök www.delagardie.se

Framgång genom
Delaktighet, Lärande
och Glädje!

Öppet hus
Onsdag 13 november
kl 17–19.30

Adress Stenportsgatan 21
531 50 Lidköping
Tel 0510-77 07 00,
E-post dlgreception@edu.lidkoping.se

Studie- och yrkesvägledare
Linda Adolfsson, tel 0510-77 01 95
linda.adolfsson@edu.lidkoping.se
Sofia Holm, tel 0510-77 02 96
sofia.holm@edu.lidkoping.se
Lotta Svensson, tel 0510-77 06 86
lotta.svensson@edu.lidkoping.se
Emma Törnberg, tel 0510-77 14 35
emma.tornberg@edu.lidkoping.se

Barn- och fritidsprogrammet
Fritid och hälsa
Pedagogiskt och socialt arbete

Bygg- och anläggningsprogrammet
Husbyggnad
Mark och anläggning
Måleri

Ekonomiprogrammet
Ekonomi
Juridik

EI- och energiprogrammet
Automation
Elteknik – lärling

Estetiska programmet
Bild och formgivning
Estetik och media
Musik

Fordons- och transportprogrammet
Personbil

Frisör- och stylistprogrammet
Frisör
Hår- och makeupstylist

Försäljnings- och serviceprogrammet

Industri tekniska programmet
Svetsteknik

Introduktionsprogrammen

Naturvetenskapsprogrammet
Naturvetenskap
Naturvetenskap och samhälle

Restaurang- och livsmedelsprogrammet
Bakeri och konditori (lärling)
Kök och servering

Samhällsvetenskapsprogrammet
Beteendevetenskap
Medier, information
och kommunikation
Samhällsvetenskap

Teknikprogrammet
Design och produktutveckling
Informations- och medieteknik
Teknikvetenskap

VVS- och fastighetsprogrammet
VVS

Vård- och omsorgsprogrammet

Observera att program- och inriktningsutbudet kan förändras. För att se det senaste programutbudet på skolan, se www.utbildningskaraborg.se

Vadsbogymnasiet, Mariestad

www.vadsbogymnasiet.se



Barn- och fritidsprogrammet

Pedagogiskt och socialt arbete

Bygg- och anläggningsprogrammet

Husbyggnad

Ekonomiprogrammet

Ekonomi
Juridik

El- och energiprogrammet

Elteknik
Automation

Försäljnings- och serviceprogrammet

Industri tekniska programmet

Produkt- och maskinteknik
Svetsteknik

Introduktionsprogrammen

Marinteknikutbildningen

(riksrekryterande)

Naturvetenskapsprogrammet

Naturvetenskap
Naturvetenskap och samhälle

Samhällsvetenskapsprogrammet

Beteendevetenskap
Samhällsvetenskap

Teknikprogrammet

Design och produktutveckling
Teknikvetenskap

Vård- och omsorgsprogrammet

Observera att program- och inriktningsutbudet kan förändras. För att se det senaste programutbudet på skolan, se www.utbildningskaraborg.se

Vadsbogymnasiet är en trygg skola med goda relationer mellan lärare och elever. För oss är det viktigt att du har studier under din skoldag och ges möjlighet att fokusera på ditt lärande. På Vadsbogymnasiet vill vi att du ska bli ditt bästa jag. Genom ett nära samarbete mellan lärare, elevhälsa, resurslärare och rektorer ger vi dig stöd och utmaningar för att du ska lyckas i dina studier.

Idrottsspecialisering

Vadsbogymnasiet erbjuder flera olika möjligheter att kombinera studier med idrott. Inom innebandy erbjuder vi nationell idrottsutbildning (NIU) som är certifierad av Svenska Innebandyförbundet. Vi erbjuder lokala idrottsutbildningar (LIU) inom idrotterna fotboll och ishockey. Vår ishockeyutbildning är godkänd av Svenska Hockeyförbundet som rekommenderad lokal ishockeyprofil.

Certifierade utbildningar

Genom våra elva olika gymnasieprogram erbjuder Vadsbogymnasiet ett brett utbud av både högskoleförberedande program och yrkesprogram. Utbildningarna på Vadsbogymnasiet håller hög kvalitet, det syns bland annat genom våra certifieringar. Teknikprogrammet och industri tekniska programmet är anslutna till Teknikcollege. Det innebär att utbildningarna har ett nära samarbete med näringslivet. Detsamma gäller för vård- och omsorgsprogrammet som är certifierat av Vård- och omsorgscollege. El- och energiprogrammet är certifierat av ETG-College, vilket innebär att eleverna har en del av sin lärlingstid inkluderad i studietiden. Bygg- och anläggningsprogrammet är en rekommenderad branschskola av Byggnadsindustrins yrkesnämnd. Du som elev får branschspecifika certifikat som du har nytta av i yrkeslivet. Certifieringar, starkt fokus på arbetsplatsförlagt lärande och entreprenörskap samt tätt samarbete med det lokala näringslivet garanterar hög nivå på utbildningarna – detta bidrar till att många får jobb direkt efter gymnasiet.

Din gymnasietid

Vadsbogymnasietets målsättning är att du som elev ska känna dig väl förberedd för vidare studier eller jobb efter dina år hos oss. För oss är det också viktigt att du som elev får möjlighet att växa genom nya möten och upplevelser. Som student på Vadsbogymnasiet får du vara med om ett traditionsrikt studentfirande och på vår skola kommer du och dina studiekamrater att ha många möjligheter att skapa en rolig gymnasietid. Hoppas vi ses till hösten!

Kom gärna på besök

Vill du skugga en elev på Vadsbogymnasiet för en dag? Kontakta studie- och yrkesvägledaren på din högstadieskola och få hjälp med att boka in skuggning på något eller några av våra program.

Öppet hus
Torsdag 14 november
kl 16.30–19.30

Adress Drottning Kristinas väg 50
542 44 Mariestad
E-post vadsbogymnasiet@mariestad.se

Studie- och yrkesvägledare
AnnaKarin Malmén,
tel 0501-75 56 13
Catrin Johansson,
tel 0501-75 56 14

Vännergymnasiet Olins, Mariestad

www.olinsgymnasiet.se



I centrala Mariestad, med utsikt över Väneren, ligger Vännergymnasiet Olins Mariestad. Här kan du läsa yrkesförberedande program inom fordon och restaurang. När du slår upp dörrarna till skolan möts du av doften av nybakat bröd och ett svagt muller från verkstaden.

Vi rustar dig för framtiden

Vännergymnasiet blev en del av Olinsgymnasiet sommaren 2022 och heter därför numera Vännergymnasiet Olins Mariestad. Vi är den lilla skolan där allt blir möjligt – ett tryggt och inspirerande komplement till de större skolorna helt enkelt. På Vännergymnasiet Olins brinner vi för att din gymnasietid ska vara ett minne för resten av livet och vårt mål är att erbjuda utbildningar i toppklass – vilken väg du än väljer efteråt.

Fordons- och transportprogrammet

Inriktning Lastbil och mobila maskiner (Tungmek)

Är lastbilar och maskiner ett stort intresse för dig? Inriktningen "Tungmek" ger dig god teknisk förståelse och färdigheter i service, underhåll och felsökning i tunga fordon. Inriktningen är den enda branschgodkända enligt QMT i Skaraborg. Det betyder att det är en extra kvalificerad utbildning.

Inriktning Personbil

Gillar du att meka med olika motorer? Här får du lära dig om mekaniken bakom lätta fordon och att reparera dem! Inriktningen ger dig kunskaper inom diagnostik, reparation och service samt hantering av datautrustning och elektroniska mätinstrument.

Inriktning Transport

Vill du sitta bakom ratten? Här får du lära dig trafik kunskap, transportsystem och logistik för arbete som yrkesförare. Du lär dig köra, lasta, lossa och hantera gods på ett säkert, effektivt och hållbart sätt.

Utbildningen erbjuder även möjlighet till flera körkortsbekräftelser och yrkeskompetensbeviset för att du ska kunna arbeta som yrkesförare efter avslutad utbildning.

Restaurang- och livsmedelsprogrammet

Inriktning Bageri och konditori

Gillar du kombinationen att baka och skapa? Här får du arbeta med både moderna och traditionella hantverksmetoder samt olika råvaror när du bakar allt från matbröd och bullar till desserter och bröllopstårter. Du får dessutom lära dig att göra spännande konfektyr- och chokladkreationer.

Inriktning Kök och servering

Gillar du att skapa upplevelser genom mat? Här får du kunskaper inom matlagning i restaurang, servering och bar. Du får även möjlighet att testa på branschen i vår egen utbildningsrestaurang Vänerskutan, som är öppen för allmänheten.

Inriktningen erbjuder följande fördjupningar i årskurs 3:

- Kock
- Servitör/Servitris och Bartender

Besök

Kom gärna och skugga hos oss – ett perfekt tillfälle att lära känna skolan, eleverna och personalen. Boka via info@olinsgymnasiet.se.

Fordons- och transportprogrammet

Lastbil och mobila maskiner
Personbil
Transport

Restaurang- och livsmedelsprogrammet

Bageri och konditori
Kök och servering

Observera att program- och inriktningsutbudet kan förändras. För att se det senaste programutbudet på skolan, se www.utbildningskaraborg.se



Öppet hus
Lördag 9 november
kl 10–14

Adress Hantverkaregatan 7
542 32 Mariestad
Postadress Box 45 532 21 Skara
Tel 0511-168 00
E-post info@olinsgymnasiet.se

Studie- och yrkesvägledare
E-post syv@olinsgymnasiet.se

Västra Götalandsregionens naturbruksskolor

www.vgregion.se/naturbruk



Naturbruksgymnasiet Svenljunga
Box 193
512 24 Svenljunga
Tel. 010-455 08 30
vgregion.se/naturbruksvenljunga
Inriktningar: Skogbruk och Naturturism, IMV och IMY i mån av plats.

Naturbruksgymnasiet Sötåsen
545 91 Töreboda
Tel. 010-455 08 30
vgregion.se/naturbruksotasen
Inriktningar: Djurvård, Lantbruk och Trädgård, IMV och IMY i mån av plats.

Axevalla Hästcentrum
539 92 Axvall
Tel. 010-455 08 30
vgregion.se/axevallahastcentrum
Inriktning: Hästhållning, IMV och IMY i mån av plats.

Naturbruksgymnasiet Uddetorp
532 96 Skara
Tel. 010-455 08 30
vgregion.se/naturbrukuddetorp
Inriktningar: Lantbruk, IMV och IMY i mån av plats.

Besök gärna www.vgregionen.se/naturbruk för aktuell information om utbildningar.

Naturbruksprogrammet är till för dig som är intresserad av djur, natur, teknik, miljö, lantbruk, trädgård och skog. Utbildningen varvar teori och praktik. Innehållet i din utbildning utformar du i hög grad själv.

Arbetsplatsförlagt lärande – APL/lärlingsutbildning

En del av utbildningen gör du i form av praktik på arbetsplatser (arbetsplatsförlagt lärande), vilket skapar goda kontakter med näringen. Det finns möjlighet att göra APL både i Sverige och utomlands.

Arbete eller studier

Efter Naturbruksprogrammet kan du börja jobba direkt eller läsa vidare på högskolan. Du får grundläggande högskolebehörighet men har också möjlighet att välja bort 300 poäng. Du har också möjlighet att läsa kurser som ger särskild behörighet till högskolan. För dig som också vill läsa in naturvetenskaplig behörighet finns möjlighet att göra det. Kontakta respektive skola för mer utförlig information.

Bo på skolan

Naturbruksskolorna erbjuder dig möjlighet att bo på internat, en boendeform som ger gemenskap och vänner för livet. Hör gärna av dig. Du är alltid välkommen att besöka oss!

Öppet hus

Axevalla: Onsdag 19 oktober kl 10–14
Torsdag 12 december 16.30–18.30
Måndag 13 januari 2025 18–20
Onsdag 9 april 2025 18–20

Svenljunga: Lördag 28 september 10–13
Onsdag 15 januari 2025 17–20

Sötåsen: Lördag 5 oktober 10–14
Lördag 18 januari 2025 10–14

Uddetorp: Lördag 12 oktober 10–14
Tisdag 14 januari 2025 18–20

Adress Naturbrukskansliet och Antagningskansliet
Regionens Hus,
541 80 Skövde
Tel 010-455 08 30
Fax 010-441 30 50
E-post www.vgregion.se/naturbruk

Studie- och yrkesvägledare
Svenljunga, Jessica Brobjer 072-206 38 82
Sötåsen, Sara Annala 072-143 92 70
Axevalla hästcentrum,
Annette Tivenäs 073-801 63 38
Uddetorp,
Madelaine Bergman 070-082 43 51

Katedralskolan, Skara

www.katedralskolan.nu



Katedralskolan är en skola som erbjuder dig närhet, engagemang och gemenskap. Våra elever är stolta över sin skola där de alltid är i fokus. Vi har ett nära samarbete mellan skolledning, lärare, elevhälsa och elever; allt för att kunna ge dig det stöd du behöver för att lyckas med dina studier.

Som en av landets äldsta gymnasieskolor finns det många saker som gör vår skola unik. Under närmare 380 år har vi erbjudit utbildning med hög kvalitet till många tusen studerande. Vi är stolta över vår historia och värnar om våra traditioner samtidigt som vi erbjuder en modern utbildning med sikte mot framtiden.

Katedralskolans akademi för idrott och hälsa

Katedralskolan samarbetar med Svenska Riksidrottsförbundet och är Sveriges enda riksidrottsgymnasium för cykel. Varje år erbjuder vi ett urval av landets mest lovande mountainbike- och landsvägscyklister en möjlighet att kombinera studier med elitidrott på hög nivå. Vi erbjuder också idrottsutbildning inom ramen för ditt individuella val. Här kan du välja att fokusera på din idrott i kombination med studierna. Exempelvis kan du välja handboll, fotboll, innebandy, hästsport eller någon annan idrott du är aktiv i.

Ung företagsamhet

På flera av våra program har du möjlighet att tillsammans med UF, Ung företagsamhet, träna och utveckla din kreativitet, företagsamhet och ditt entreprenörskap. Du arbetar med att från grunden utveckla och driva ett företag under ett år. Våra UF-företagare och lärare har ett flertal gånger vunnit många fina priser och fått tävla i SM i Stockholm.

Föreningsliv

På Katedralskolan finns ett rikt föreningsliv med många olika föreningar. Vår aktiva och engagerade elevkår anordnar flera olika aktiviteter. Skolans traditionsbärande körer spelar en central roll med ett flertal framföranden under året, framför allt under april och maj då det händer mycket på skolan som har med våra traditioner att göra. Utöver vår elevkår och våra körer finns också flera andra föreningar, inom bland annat idrott, samhällsfrågor och festfixande. Så chansen är stor att du hittar en förening som passar just dig!

Dina år på Katedralskolan avslutas med ett studentfrande utöver det vanliga. Varmt välkommen till oss!

Adress Brunsbogatan 1
532 88 Skara
Tel 0511-326 00
E-post katedralskolan@edu.skara.se

Avdelningschef
Petra Björk, tel 0511-321 78
petra.bjork@edu.skara.se

Studie- och yrkesvägledare
Ann Bjärnsund, tel 0511-323 78
ann.bjarnsund@edu.skara.se
Kenneth Säll, tel 0511-323 02
kenneth.sall@edu.skara.se

Barn- och fritidsprogrammet
Pedagogiskt och socialt arbete

Bygg- och anläggningsprogrammet
Husbyggnad
Plåtslageri

Ekonomiprogrammet
Ekonomi
Juridik

EI- och energiprogrammet
Elteknik

Estetiska programmet
Dans
Teater

Fordons- och transportprogrammet
Transport

Försäljnings- och serviceprogrammet

International Baccalaureate IB

Introduktionsprogrammen
Yrkesintroduktion: Plåtslageri

Naturvetenskapsprogrammet
Naturvetenskap
Naturvetenskap och samhälle

Samhällsvetenskapsprogrammet
Beteendevetenskap

Teknikprogrammet
Informations- och medieteknik

Vård- och omsorgsprogrammet

Observera att program- och inriktningsutbudet kan förändras. För att se det senaste programutbudet på skolan, se www.utbildningskaraborg.se

Öppet hus
Måndag 7 november
kl 17.30–20



När du slår upp dörrarna till Olinsgymnasiet i Skara möts du av ljudet från musikelever som jammar i korridorerna, bildelever i målarrockar och kamerasmatter från mediaeleverna. Här huserar våra estetiska inriktningar som skapar en kreativ och inspirerande miljö. Här arbetar våra engagerade lärare som varje dag gör sitt yttersta för att din gymnasietid ska bli ett minne för resten av livet

Låt dina drömmar ta plats

Olinsgymnasiet är den lilla skolan där allt blir möjligt – ett tryggt och inspirerande komplement till de större skolorna helt enkelt. Vi brinner för att din gymnasietid ska vara ett minne för resten av livet och vårt mål är att erbjuda utbildningar i toppklass – vilken väg du än väljer efteråt.

Det estetiska gymnasiet

Estetiska programmet Bild och formgivning (ESBIL) Detta är inriktningen för dig som gillar att skapa visuellt. Här får du utveckla dina kreativa kunskaper inom måleri, skulptur, formgivning och design. Vi har flera olika samarbetspartners som ger oss spännande uppdrag – allt med sikte på ditt kreativa entreprenörskap.

Estetiska programmet Estetik och media (ESEST) Inriktningen för dig som gillar att kommunicera med digitala verktyg. Här jobbar vi med film och foto från en grundläggande nivå upp till avancerade produktioner som musikvideor, poddar och Live-TV. Vi får många spännande uppdrag och håller oss alltid uppdaterade med den senaste teknologin.

Estetiska programmet Musik MoP (ESMUS) En inriktning för dig som vill utvecklas musikaliskt. Med programförjdjupningarna Ljudproduktion (LP), Musikal (ML), Musiker/Artist (MA) och Singer/Songwriter (SS) får du möjligheter att fördjupa dig inom det musikaliska område du brinner för. Du har minst två ensemblepass per vecka och läser 1–2 instrument under hela din studietid.

Programinriktat val mot det estetiska programmet (IMVES).

Meritpoäng

Vill du utöka dina studier finns möjlighet att läsa högre nivåer i engelska, matematik och moderna språk för att få med dig meritpoäng.

Entreprenörskap

I kursen Entreprenörskap får du möjlighet att starta, driva och avveckla ett UF-företag. På ESEST och ESBIL ingår Entreprenörskap i de obligatoriska kurserna för programmet. Går du på ESMUS kan du välja till Entreprenörskap som individuellt val eller som utökad kurs.

Studentboende

För de elever som inte bor på pendlingsavstånd har vi studentrum att erbjuda i anslutning till skolan.

Besök

Kom gärna och skugga hos oss – ett perfekt tillfälle att lära känna skolan, eleverna och personalen. Boka via info@olinsgymnasiet.se

Öppet hus
Lördag 16 november
kl 10–13

Besöksadress Klostergatan 8
532 39 Skara
Postadress Box 45
532 21 Skara

Tel 0511-168 00
E-post info@olinsgymnasiet.se

Studie- och yrkesvägledare
syv@olinsgymnasiet.se



Ett stenkast från stationen hittar du vår mysiga och charmiga gymnasieskola. Här erbjuds du stimulerande och kreativa program, men också en personlig utveckling under din gymnasietid.

Personligt, lokalt och globalt engagemang

Oavsett om du väljer yrkesprogram eller högskoleförberedande program är våra utbildningar präglade av personligt, lokalt och globalt engagemang.

Genom skarpa samarbeten skapar vi meningsfullhet i våra utbildningar, ofta i sammanhang som gör skillnad för någon annan. Att vi samarbetar med världen utanför skolan gör också att du som elev får möjlighet att knyta viktiga kontakter under din gymnasietid.

Ung företagsamhet

Entreprenörskap genomsyrar hela vår skola och utbildning. Vi lägger stor vikt på att du ska utveckla förmågor och kompetenser som kreativitet, samarbetsförmåga och ansvarstagande. Våren 2023 blev vi utsedda till årets UF-skola 2023, och har under flera år haft ett nära samarbete med UF Skaraborg. Oavsett om du vill bli företagare eller inte, hjälper vi dig att bli mer företagsam.

VO-college

Vård- och omsorgsprogrammet har varit en del av vår skola under många år. Vi är en del av VO-college vilket stärker samarbetet

mellan skolan och dina framtida arbetsgivare.

Aktiviteter och traditioner

För att du ska lära känna oss på skolan och känna samhörighet med både dina klasskamrater och andra elever har vi en rad aktiviteter under året som elevrådet är med och arrangerar. Vår målsättning är att dessa aktiviteter, som vi nu börjar kalla för traditioner, ska skapa trygghet på skolan.

Årets
UF-skola 2023.

Öppet hus
Tisdag 1 oktober kl 17–19
Onsdag 27 november kl 17–19
Torsdag 16 januari kl 17–19
Onsdag 23 april kl 17–19

Barn- och fritidsprogrammet
Fritid och hälsa: träning och ledarskap

Ekonomiprogrammet
Ekonomi

Frisör- och stylistprogrammet
Frisör
Hår- och makeupstylist

Hotell- och turismprogrammet

Samhällsvetenskapsprogrammet
Beteendevetenskap: kriminologi

Vård- och omsorgsprogrammet

Observera att program- och inriktningsutbudet kan förändras. För att se det senaste programutbudet på skolan, se www.utbildningskaraborg.se

Adress Kavelbrovägen 2C
541 36 Skövde

Rektor
Annika Gustafsson, tel 0500-65 98 02
annika.gustafsson2@dbgy.se
Biträdande rektor
Marie Fhyr, tel 0500-65 98 09
marie.fhyr@dbgy.se
SYV
Tel 0500-65 98 07

Gymnasium Skövde, Skövde

www.gymnasiumskovde.se



Skövdes kommunala gymnasieskolor Kavelbro och Västerhöjd bildar tillsammans Gymnasium Skövde. Hos oss öppnar sig en värld av möjligheter för dig som elev. Gymnasium Skövde kombinerar det bästa av två världar: vi har både den mindre skolans trygghet och gemenskap och den stora skolans möjligheter och resurser. Din framtid börjar här!

Mycket att välja bland

Hos oss inom Gymnasium Skövde finns de flesta nationella programmen, både praktiska och teoretiska. Vi har ett brett utbud av program och inriktningar.

Oavsett om du väljer en teoretisk eller en praktisk utbildning kan du alltid nå minst grundläggande högskolebehörighet. På några av våra program kan du också kombinera dina studier med olika idrotter. Gymnasium Skövde erbjuder både nationellt godkända och lokala idrottsutbildningar (NIU och LIU).

Många kvalitetsbevis

Den höga kvaliteten på våra skolor och program syns bland annat genom ett flertal certifieringar och utmärkelser, t ex Teknikcollege, Vård- och omsorgscollege och VVS-College. Som elev hos oss kan du också starta ett eget UF-företag på flera av våra program.

Vård- och omsorgsprogrammet ingår i Vård- och omsorgscollege, där skola och arbetsliv samarbetar för att kvalitetssäkra utbildningen och öka chanserna till jobb.

Bygg- och anläggningsprogrammet är rekommenderad av Byggnadsindustrins yrkesnämnd (BYN).

El- och energiprogrammet – ingår i ETG-konceptet, vilket innebär att vi är en branschcertifierad skola. De elever som klarar ETG-utbildningen kan anställas som förstaårsmontörer direkt efter examen, utan att gå ett fjärde år som lärlingar.

VVS- och fastighetsprogrammet ingår i VVS-College och kvalitetssäkras varje år av VVS-branschens yrkesnämnd.

Industri tekniska programmet är tillsammans med Teknikprogrammet en del av Teknikcollege.

Hos oss har du många möjligheter till internationella kontakter och fördjupning i språk. Med goda kunskaper i spanska kan du göra DELE-provet och få ett internationellt erkänt bevis på dina språkkunskaper.

Fokus på kunskap, kvalitet och på dig

Kunskap och kvalitet är de viktigaste ingredienserna för att våra elever ska lyckas. Vi arbetar för att alla elever ska trivas och må bra under sin studietid, känna sig välkomna och bli en del av vår gemenskap. Gymnasieåren består inte enbart av studier – det är också en tid då man umgås med kompisar, provar nya saker och utvecklas som individ. Därför ser vi till att du kan ta tillvara just dina styrkor och möjligheter under gymnasietiden. Hos oss står du, din utveckling och ditt lärande i centrum!

Läs mer om våra skolor, program, inriktningar och se våra informationsfilmer på www.gymnasiumskovde.se

Varmt välkommen!

Kavelbro



Bygg- och anläggningsprogrammet
Mark och anläggning
Husbyggnad
Måleri

El- och energiprogrammet
Elteknik

Fordons- och transportprogrammet
Personbil
Transport

Frisör- och stylistprogrammet
Frisör

Industri tekniska programmet
Svetelektronik

Introduktionsprogrammen
Bygg
Försäljning och service
Industri
Vård och omsorg

Restaurang- och livsmedelsprogrammet
Kök och servering

VVS- och fastighetsprogrammet
VVS

Observera att program- och inriktningsutbudet kan förändras. För att se det senaste programutbudet på skolan, se www.utbildningskaraborg.se samt www.gymnasiumskovde.se

Västerhöjd



Barn- och fritidsprogrammet
Fritid och hälsa
Pedagogiskt och socialt arbete

Ekonomiprogrammet
Ekonomi
Juridik

Estetiska programmet
Bild och formgivning
Estetik och media
Musik

Försäljnings- och serviceprogrammet

Humanistiska programmet
Kultur
Språk

Naturvetenskapsprogrammet
Naturvetenskap
Naturvetenskap och samhälle

Samhällsvetenskapsprogrammet
Beteendevetenskap
Medier, information och kommunikation
Samhällsvetenskap

Teknikprogrammet
Design och produktutveckling
Information- och medieteknik
Samhällsbyggande och miljö
Produktionsteknik

Vård- och omsorgsprogrammet

Observera att program- och inriktningsutbudet kan förändras. För att se det senaste programutbudet på skolan, se www.utbildningskaraborg.se samt www.gymnasiumskovde.se

Öppet hus Kavelbro
Lördag 16 november
kl 10–13

Öppet hus Västerhöjd
Tisdag 19 november
kl 16–19

Adress

Kavelbro
Kavelbrovägen 17
541 36 Skövde

Västerhöjd
Gymnasiegatan 1
541 31 Skövde

Studie- och yrkesvägledare
Louise Gidlund, tel 0500-49 38 17
louise.gidlund@skovde.se
Anna Lans, tel 0500-49 87 41
anna.lans@skovde.se
Moa Mannesson, tel 0500-49 38 16
moa.mannesson@skovde.se
Philip Törnberg, tel 0500-49 79 57
philip.tornberg@skovde.se

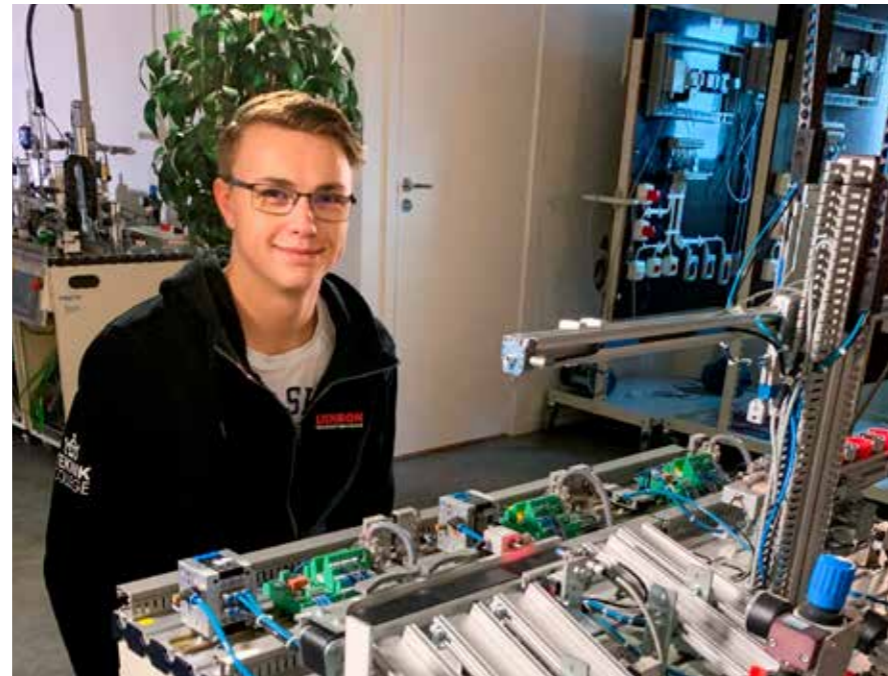

Industri tekniska programmet

Produkt- och maskinteknik

Yrkesutgångar:
Automationsteknik
CNC-teknik

Observera att program- och inriktningsutbudet kan förändras. För att se det senaste programutbudet på skolan, se www.utbildningskaraborg.se

Utbildning
som ger framtidens
jobb!

Öppet hus
Onsdag 27 november
kl 16–19
Torsdag 16 januari
kl 16–19
Torsdag 24 april
kl 16–19

Vill du jobba i en intressant bransch som ständigt förnyas och där den tekniska utvecklingen skapar nya förutsättningar? Då är Lichron Teknikgymnasium ett smart val.

Med sikte på framtiden

Att välja en teknisk utbildning och karriär innebär att du får vara med och forma framtiden. Industrin är inne i en spännande utveckling med fokus på digitalisering och miljömedvetenhet. Teknikbranschen är motorn som nu driver Sveriges miljöarbete och du är välkommen att bli en del av den.

Lichron – en liten skola med stora möjligheter

Vi har ett nära samarbete med teknikföretag både i regionen och internationellt och vet därmed vilken kompetens som efterfrågas.

Vår utbildning anpassas efter företagets behov och vi försöker hänga med i den tekniska utvecklingen. För oss är det viktigt att ge eleverna förutsättningar för att bli uppskattade och attraktiva medarbetare då de går ut i yrkeslivet.

Teknikcollege

Vi på Lichron Teknikgymnasium är stolta över att vi sedan 2010 är ett kvalitetssäkrat Teknikcollege. Certifieringen innebär att skola, företag och samhälle samverkar för hög kvalitet på tekniskt inriktade utbildningar.

Ett program – två yrkesutgångar

På Lichron Teknikgymnasium finns två yrkesutgångar – Automationstekniker och CNC-tekniker. Besök oss på våra öppna hus eller "skugga" en dag för att prova vilken som passar just dig. Val av yrkesutgång gör du först i åk 2. Efter utbildningen är det du som väljer hur du går vidare – börja jobba direkt, läs vidare eller kanske starta eget.

Välkommen!

Adress Norregårdsvägen 17
541 34 Skövde
Tel 0739-66 26 78
E-post skovde@lichron.se



Vill du lära dig att använda teknik som idag inte existerar, för att lösa problem som ännu inte finns? Att vara student på NTI Gymnasiet handlar lika mycket om framtid som nutid. Här kan du till exempel fråna och med höstterminen 2024 välja den nya kursen Artificiell intelligens, AI 1, som ett individuellt val.

EI- och energiprogrammet

Dator- och kommunikationsteknik, med fördjupning:

- **Nätverk och säkerhet.** Du får kunskaper om uppbyggnad, funktion och underhåll av datorer, nätverk samt kommunikationssystem.

Teknikprogrammet

Design och Produktutveckling med två programfördjupningar:

- **Design.** Du får arbeta med utveckling av nya produkter och med kreativa processer.

- **Engineering.** Du fördjupar dig inom matematik och fysik för vidare studier inom teknikområdet.

Informations- och medieteknik, med två fördjupningar:

- **System- och mjukvaruutveckling.** Du lär dig programmera spel, mobilapplikationer och andra typer av mjukvarusystem.

- **Engineering.** Du fördjupar dig inom matematik och fysik för vidare studier inom teknikområdet

Vi erbjuder även ett påbyggnadsår efter teknikprogrammet; TE4 Mjukvarudesign. TE4 ger dig titeln gymnasieingenjör och är en yrkesutbildning anpassad för att du ska kunna arbeta med modern mjukvaruutveckling på professionell nivå.

International Baccalaureate – IB

Internationellt erkänd examen med all undervisning på engelska. Ett alternativ till de svenska högskoleförberedande programmen, både inom naturvetenskap och samhällsvetenskap. På IB erbjuder vi bland annat japanska, Computer Science och det estetiska ämnet Visual Arts.

Öppet hus
Torsdag 3 oktober kl 17–19
Onsdag 27 november kl 17–19
Torsdag 16 januari kl 17–19
Onsdag 23 april kl 17–19

EI- och energiprogrammet
Dator- och kommunikationsteknik

International Baccalaureate IB

Teknikprogrammet
Design och Produktutveckling
Informations- och medieteknik

Observera att program- och inriktningsutbudet kan förändras. För att se det senaste programutbudet på skolan, se www.utbildningskaraborg.se

Adress John G. Grönvalls plats 2
541 36 Skövde
Tel 0500-41 69 90

Studie- och yrkesvägledare
Benjamin Strandman,
tel 0500-41 69 90
benjamin.strandman@ntig.se

IB-coordinator
Ruth Morrisson Svensson,
tel 0500-41 69 90
ruth.morrissonsvensson@ntig.se

Olinsgymnasiet Sparresäter, Skövde

www.olinsgymnasiet.se



Naturbruksprogrammet

Naturturism
Skogsbruk
Trädgård

Observera att program- och inriktningsutbudet kan förändras. För att se det senaste programutbudet på skolan, se www.utbildningskaraborg.se

Omgivet av skog och sjö ligger Olinsgymnasiet Sparresäter beläget på Sparresäterns vackra egendom – vi kan inte tänka oss ett bättre ställe för dig som vill lära dig allt om natur, skog och trädgård.

Låt dina drömmar ta plats

Olinsgymnasiet är den lilla skolan där allt blir möjligt – ett tryggt och inspirerande komplement till de större skolorna helt enkelt. Vi brinner för att din gymnasietid ska vara ett minne för resten av livet och vårt mål är att erbjuda utbildningar i toppklass – vilken väg du än väljer efteråt.

Naturen som klassrum

Naturturism

Älskar du naturen och vill hjälpa fler människor till häftiga naturupplevelser? På denna inriktning får du lära dig om hur vi tar hand om naturen och gör den tillgänglig för alla. Du får leda, guida och handleda människor inom olika naturupplevelser och äventyrsaktiviteter.

Skogsbruk

Gillar du att vara ute i naturen och vill arbeta självständigt? På inriktning skogsbruk får du lära dig om hur man tar hand om och brukar skogen på bästa möjliga sätt. Inriktningen lägger stort fokus på tekniska och biologiska kunskaper. Du får även praktiskt lära dig om modernt och hållbart skogsbruk samt hur man använder och sköter skogsmaskiner och utrustning.

Trädgård

Har du gröna fingrar och vill ha en praktisk och varierad utbildning? På inriktningen

Trädgård får du kunskaper och färdigheter för att vårda växter och designa trädgårdar. Du lär dig att bygga med betong och natursten, odla växter och grönsaker samt växthus-teknik. Du får även biologiska, tekniska och ekonomiska kunskaper för vad som är god kvalitet på produkter och tjänster. Att köra maskiner som traktor och minilastare ingår också.

Meritpoäng

Vill du utöka dina studier finns möjlighet att läsa högre nivåer i engelska, matematik och moderna språk för att få med dig meritpoäng.

Entreprenörskap

I kursen Entreprenörskap får du möjlighet att starta, driva och avveckla ett UF-företag. Entreprenörskap ingår i de programgemensamma kurserna för naturbruk.

Studentboende

För de elever som inte bor på pendlingsavstånd har vi studentrum att erbjuda på skolan.

Besök

Kom gärna och skugga hos oss – ett perfekt tillfälle att lära känna skolan, eleverna och personalen. Boka via info@olinsgymnasiet.se

Praktiska, Skövde

www.praktiska.se/skolor/skovde



Längtar du ut i arbetslivet? Vill du plugga något som både ger dig jobb och förutsättningar för framtida studier? Praktiska Gymnasiet i Skövde är i så fall skolan för dig. Vi ger dig en varierad utbildning med förankring i arbetslivet. Under dina tre år hos oss varvas teori på skolan med praktik på företag. Du får också grundläggande behörighet till högskolan.

Lärling = Hälften skola, hälften APL

Utbildningen i årskurs 2 och 3 är till hälften arbetsplatsförlagd. Det betyder att du som elev utbildas på en arbetsplats några dagar i veckan, där en eller flera handledare tillsammans med karaktärsämnesläraren på skolan följer ditt arbete och dina framsteg. Vi ser också till att du följer de kurser som branschen och Skolverket kräver. Målet är att du skall bli certifierad och att du ska få en yrkesexamen och ett jobb efter skolans slut.

Vem är du som söker till oss?

- Du vill jobba praktiskt.
- Du är motiverad för dina studier.
- Du kan jobba hårt både med teori och praktik.
- Du är nyfiken på ditt yrke.
- Du är bra på att passa tider.
- Du är en bra arbetskamrat.

Låter det spännande och lockande?

Om detta stämmer in på dig är du välkommen med din ansökan. Vänd dig till din SYV för mer information.

Längre in i din utbildning finns även vissa möjligheter till så kallad Gymnasial Lärlingsanställning, GLA. Du har då möjlighet att kombinera studier med en anställning. Det vill säga; att du kan studera, läsa in din högskolebehörighet samtidigt som du får både arbetslivserfarenhet och lön.

Bygg- och anläggningsprogrammet
Husbyggnad
Måleri

Fordons- och transportprogrammet
Personbil

Introduktionsprogrammen
Programinriktat val
Yrkesintroduktion

Floristutbildningen
Florist (riksintag)

Försäljnings- och serviceprogrammet

Vård- och omsorgsprogrammet
Yrkesutgång äldreomsorg

Observera att program- och inriktningsutbudet kan förändras. För att se det senaste programutbudet på skolan, se www.utbildningskaraborg.se



Du kan få ytterligare 1 000 kr i lärlingsersättning om du går en lärlingsutbildning, som komplement till ditt studiebidrag. Ansök hos CSN.

Öppet hus
Onsdag 20 november kl 17–18
Tisdag 14 januari kl 17–18
Onsdag 23 april kl 17–18

Adress Kylarvägen 2D
549 37 Skövde
Tel 0500-43 65 50
E-post skovde@praktiska.se



Naturbruksprogrammet
 Djurvård
 Hästhållning

Programinriktat val
 Naturbruksprogrammet

Observera att program- och inriktningsutbudet kan förändras. För att se det senaste programutbudet på skolan, se www.utbildningskaraborg.se

Öppet hus
 Lördag 9 november
 kl 13.30

Du som är intresserad av hästar, hundar och andra djur får en härlig gymnasietid hos oss. Vi har engagerade lärare som gör sitt yttersta för att du som elev ska utvecklas och nå dina mål. Här delar du ditt intresse med klasskamrater, yrkeslärare och branschaktörer som ger dig viktig kunskap för framtiden. Hos oss får du högskolebehörighet samtidigt som du förbereds för yrkeslivet. Under din studietid finns möjlighet till APL utomlands; i Tyskland, Irland och Sydafrika.

Varför Realgymnasiet?

När du läser på Realgymnasiet får du både högskolebehörighet och yrkesexamen, vilket ger dig de bästa förutsättningarna i livet efter studenten. Det som gör Realgymnasiet unikt är vårt nära samarbete med ledande företag inom häst, hund och andra djur. Det ger dig en relevant och modern utbildning samt goda nätverk både nationellt och internationellt. Realgymnasiet är störst i Sverige inom Naturbruksprogrammet och har cirka 25 % av Sveriges naturbrukslever.

Våra utbildningar
 Naturbruksprogrammet

Djurvård – Sällskapsdjur
Djurvård – Djursjukvård
 På dessa programfördjupningar får du lära dig att sköta, vårda och hantera djur av olika slag. Du får också kunskaper om hundars beteende, hundraser, skötsel, friskvård och sjukdomar.

Hästhållning – Ridning
 På denna programfördjupning tränas du i hoppning, dressyr, körning, hästkunskap, ledarskap samt djurhållning.

Gå in på realgymnasiet.se för att ta del av datum för öppet hus, prova på och skuggning för en dag.

Adress Timmervägen 13
 541 64 Skövde (från VT 2024,
 Petter Heléns gata 2, 541 30 Skövde)
 Rektor Johan Danielsson,
 tel 072-981 15 82
 E-post skovde@realgymnasiet.se



Volvogymnasiet erbjuder dig en bred utbildning. Kurser från Teknik med Industritekniska programmet i botten ger dig både högskolebehörighet och en yrkesexamen. Efter examen har du möjlighet att gå direkt ut i arbetslivet som till exempel underhålls-, gjuteri-, eller produktionstekniker alternativt fortsätta dina studier vid högskola eller universitet. Det unika är att hos oss får du båda delarna, två utbildningar i en.

Vi erbjuder dig mer än de flesta

- Vid godkända studieresultat erbjuds du sommarjobb med bra lön på något av Volvobolagen.
- Årskurs tre åker gemensamt på en tre veckor lång utlandspraktik till något av Volvos europeiska bolag.
- Alla Volvogymnasiets elever med godkänd examen har blivit erbjudna anställning på något av våra bolag, Volvo Powertrain eller Aurobay.

Vi är resursstarka på alla plan

Volvogymnasiet har modern teknisk utrustning, hög lärartäthet och du har möjlighet att läsa flera utökade kurser. Detta tack vare de internationella bolag, Volvo Powertrain och Aurobay, som står bakom oss.

Vi stöttar dig i din personliga utveckling

Modern produktion handlar om att hitta kreativa, effektiva och miljövänliga lösningar för att tillverka produkter. För att förbereda dig för arbetslivet kommer du att få arbeta mycket med teambuilding, projektarbeten och övningar som ger dig möjlighet att utveckla dig som person.

Vi är en liten trygg skola där du som elev får vara med och påverka Volvogymnasiets verksamhet. Utbildningen bygger på Industritekniska programmet med inriktning produkt och maskinteknik. Uppdaterad kursinformation kan du hitta på vår hemsida.

Adress Volvovägen 5
 541 87 Skövde
 Tel 0733-33 38 53
 E-post annelie.kinell@volvo.com

Industritekniska programmet
 Produkt och maskinteknik

Alla Volvogymnasiets elever med godkänd examen och hälsotest har blivit erbjudna anställning på något av våra bolag.

Öppet hus
 Onsdag 4 december
 kl 18 och kl 19.
 Se hemsidan för mer uppdaterad information.

Olingsgymnasiet, Tibro

www.olingsgymnasiet.se



Barn- och fritidsprogrammet
Pedagogiskt och socialt arbete

Bygg- och anläggningsprogrammet
Husbyggnad

Ekonomiprogrammet
Ekonomi

EI- och energiprogrammet
Elteknik

Fordons- och transportprogrammet
Transport

Industri tekniska programmet
Processteknik

Samhällsvetenskapsprogrammet
Beteendevetenskap

Observera att program- och inriktningsutbudet kan förändras. För att se det senaste programutbudet på skolan, se www.utbildningskaraborg.se

Olingsgymnasiet Tibro är en skola där drömmar får ta plats och där studiemål förverkligas. Vi övervinner utmaningarna tillsammans i såväl klassrummet som i ishallen eller på motocrossbanan. Vill du bemästra en Triple lutz, bli ett proffs i CAD eller är du kanske vår nästa finansminister? Vill du ha en riktigt bra och genomtänkt gymnasieutbildning närmare där du bor? Då är Olingsgymnasiet i Tibro gymnasieskolan för dig!

Låt dina drömmar ta plats

Olingsgymnasiet är den lilla skolan där allt blir möjligt – ett tryggt och inspirerande komplement till de större skolorna helt enkelt. Vi brinner för att din gymnasietid ska vara ett minne för resten av livet och vårt mål är att erbjuda utbildningar i toppklass – vilken väg du än väljer efteråt.

På Olingsgymnasiet Tibro erbjuder vi både högskole- och yrkesförberedande program samt vår specialutformade idrottsprofil som präglas av Tibros starka föreningsliv.

Meritpoäng

Vill du utöka dina studier finns möjlighet att läsa högre nivåer i engelska, matematik och moderna språk för att få med dig meritpoäng.

Entreprenörskap

På Ekonomi- och Samhällsvetenskapsprogrammet ingår Entreprenörskap i de obligatoriska kurserna för programmet. Går du på något av våra andra program kan du välja till Entreprenörskap som individuellt val eller som utökad kurs.

Olins idrottsprofiler

Du som går på Olingsgymnasiet Tibro har möjlighet att kombinera studierna med en idrott du älskar och vill utvecklas inom. Välj mellan fotboll, handboll, konståkning eller motocross/enduro. Du tränas tre gånger i veckan av erfarna instruktörer med långa meritlistor. Dessutom missar du ingen skoltid då ditt schema anpassas utifrån din utbildning och din idrottsprofil.

Besök

Kom gärna och skugga hos oss – ett perfekt tillfälle att lära känna skolan, eleverna och personalen. Boka via info@olingsgymnasiet.se

Besöksadress Nybogatan 5,
543 32 Tibro
Postsadress Box 45 532 21 Skara
Tel 0511-168 00
E-post info@olingsgymnasiet.se

Studie- och yrkesvägledare
syv@olingsgymnasiet.se

Rudbecksgymnasiet, Tidaholm

www.rudbecksgymnasiet.se



På Rudbecksgymnasiet satsar vi på våra elever. Vi erbjuder program både för dig som vill bli riktigt duktig på ett yrke och för dig som vill plugga vidare. Vi tror på kvalitet, trivsel och utveckling för alla.

Vi satsar på våra elever och ser till att du trivs

Rudbecksgymnasiet är en skola där man trivs. Rudbecksandans präglas av en stark gemenskap och närhet mellan människor – mellan lärare och elev och elever emellan. Skolåret kantas av skolgemensamma evenemang, allt från vår båtbyggartävling Årånnet till vår volleyboll- och kubturnering.

Din personliga väg till utveckling

Som elev på Rudbecksgymnasiet har du stora möjligheter att utvecklas utifrån dina egna önskemål och intressen. Du kan välja högskoleförberedande program eller yrkesprogram, med möjlighet till lärlingsutbildning. Här finns också projekt och inriktningar som passar de flesta intressen.

Är du intresserad av entreprenörskap pågår ett välmeriterat UF-arbete på skolan och på de flesta program erbjuds du att driva ditt eget företag.

Resor

Längtar du efter världen utanför Sveriges gränser är Rudbecksgymnasiet verkligen rätt plats. På flertalet program gör man internationella studieresor – tidigare resor har till exempel gått till Belgien, Italien och USA.



Läs med idrottsprofil

På Rudbecksgymnasiet har du möjlighet att kombinera studierna med din idrott. Du kan läsa alla våra nationella program med idrottsprofil genom att välja att läsa en eller båda kurserna inom idrottspecialisering som individuellt val (motsvarande LIU). Nyhet för hösten 2025 är att vi inom artistisk gymnastik erbjuder nationell idrottsutbildning (NIU).

Adress Vulcansväg 6
522 83 Tidaholm
E-post rudbecksgymnasiet@tidaholm.se
Facebook
facebook.com/Rudbecksgymnasiet
Instagram
[@rudbecksgymnasiettidaholm](https://instagram.com/rudbecksgymnasiettidaholm)

Studie- och yrkesvägledare
Frida Johansen, tel 0502-60 61 34
frida.johansen@tidaholm.se

Barn- och fritidsprogrammet
Pedagogiskt och socialt arbete

Ekonomiprogrammet
Ekonomi
Juridik

EI- och energiprogrammet
Elteknik

Estetiska programmet
Bild och formgivning

Fordons- och transportprogrammet
Lastbil- och mobila maskiner – lärling
Personbil
Transport

Industri tekniska programmet
Produkt- och maskinteknik – lärling
Svetechnik – lärling

Introduktionsprogrammen

Naturvetenskapsprogrammet
Naturvetenskap
Naturvetenskap och samhälle

Samhällsvetenskapsprogrammet
Beteendevetenskap
Samhällsvetenskap

Teknikprogrammet
Informations- och medieteknik

Vård- och omsorgsprogrammet
lärling

För elever med AS/HFA
Estetiska programmet
Naturvetenskapsprogrammet
Samhällsvetenskapsprogrammet

Observera att program- och inriktningsutbudet kan förändras. För att se det senaste programutbudet på skolan, se www.utbildningskaraborg.se

Öppet hus
Lördag 16 november
kl 10–13

Öppet hus
Torsdag 14 november
kl 17–19

Academy of Music and Business, Vara

www.ambsweden.com



Estetiska programmet

Musik (spetsutbildning)

Observera att program- och inriktningsutbudet kan förändras. För att se det senaste programutbudet på skolan, se www.utbildningskaraborg.se



Öppet hus
Lördag 16 november kl 11–14



Skolan med ett tydligt fokus på att odla fram de bästa talangerna i branschen, men framförallt en plats för unga människor att bli sina bästa jag för resten av sina liv. Eleverna får en unik koppling till några av musikbranschens främsta aktörer på denna spetsutbildning inom musik.

Academy of Music and Business Vara, en plats för samhörighet och trygghet, kommer likt systerskolan i Tingsryd att vara speciellt designad för utbildningens ändamål: musik. När skolan och utbildningen formades hade grundarna Andreas Carlsson, Magnus Lundin och Daniel Hylse för avsikt att skapa en skola som de själva skulle vilja gå i. Resultatet blev Academy of Music and Business, som idag har en unik närhet till några av musikbranschens främsta aktörer, ett starkt värdegrundarbete **My better me** och en entreprenöriell prägel. Välkommen till skolan som vill göra dig till den bästa versionen av dig själv och ge dig en skjuts i din karriär inom musik.

My better me

Trygga ungdomar mår och presterar bäst. För att få till en stark samhörighet och en känsla av trygghet har Academy of Music and Business utformat en värdegrundsbaserad plattform som går under namnet **My better me**. Plattformen är uppdelad i tre utbildningsår: Power, Skills och Attraction.

Advisory Board

Skolan har ett gediget Advisory Board som är med och ger input till utbildningen. Advisory board inkluderar bland andra Chris Kläfford, David Foster, Zedd, Amy Thompson, Sarah Dawn Finer, Desmond Child, Scott Zeiger och Rami Yacoub.

Samarbeten

Skolans nationella och internationella kontakter och nätverk öppnar upp stora möjligheter för våra elever. Samverkan med Vara Konserthus ger oss möjlighet att arbeta nära kultur- och nöjesbranschen. I konserthuset serveras också skollunchen med ett brett utbud av närodlad mat.

Programfördjupningar

- Artist/Musiker
- Studio- och musikproduktion
- Entreprenörskap
- Musik och ljud för dataspel

Utökade kurser

På AMB i Vara finns möjlighet att läsa kurser i matematik, engelska och moderna språk för att få ytterligare meritpoäng. Nytt för 2023/2024 är att du kan välja dansgestaltning som individuellt val.

Adress Allégatan 53
534 31 Vara
E-post info.vara@ambsweden.com

Studie- och yrkesvägledare
Petra Gyltman
petra.gyltman@ambsweden.com

Lagmansgymnasiet, Vara

www.lagmansgymnasiet.se



Lagmansgymnasiet har den stora skolans möjligheter och den lilla skolans trygghet. Här finns en stor variation av kvalitativa utbildningar samlade i en alldeles lagom stor skola som underlättar relationer och samarbete – alla syns på Lagmansgymnasiet, både i klassrummet och i korridoren! Från och med läsåret 2023/2024 är skolan Erasmusackrediterad och internationella utbyten pågår.

Nära dig och världen

Lagmansgymnasiet vill att du som elev ska lyckas! Därför är vårt mål att alltid ge dig det stöd, den studiero och den trygghet som behövs för att dina studier ska gå bra och för att du ska trivas på skolan. Vi har engagerade lärare, en tillgänglig elevhälsa, resurstid där du kan få extrastöd, elevassistenter och rektorer vilka alla finns där för dig.

Vill du delta i internationella utbytesaktiviteter? Genom Erasmus+ får både elever och personal på Lagmansgymnasiet möjlighet att hämta inspiration från och utbyta erfarenheter med andra gymnasieskolor runt om i Europa. Lagmansgymnasiet har beviljats kontinuerlig finansiering för utbytesaktiviteter i Europa liksom arbetsplatsförlagt lärande (APL), språkutbyte och jobbskuggning för högskole- och yrkesförberedande program som sträcker sig fram till 2027.

Idrottsprofiler

Vi erbjuder lokala fotbolls- och hockeyinriktningar. Hockeyinriktningen är av Svenska Ishockeyförbundet klassificerad som rekommenderad ishockeyprofil (LIP). Dessa två inriktningar erbjuder de som vill satsa extra på sin sport möjlighet till fler träningspass i veckan.

Gott samarbete med näringslivet!

Lagmansgymnasiet har en stark och nära koppling till näringslivet och industrin i Vara kommun med omnejd – något vi är stolta och glada över. Många olika företag samarbetar med oss, bland annat genom att erbjuda bra APL-platser på yrkesprogrammen som inte sällan leder till sommarjobb och anställning. Samarbetet med företagen ger också goda möjligheter till intressanta och lärorika studiebesök för alla program. Närheten till företagen och därigenom arbetsmarknaden ökar kvaliteten på alla våra utbildningar! Teknik- och industriprogrammet är anslutna till Teknikcollege.

Lagmansgymnasiet i Vara är en skola som alltid vill fortsätta utvecklas och det vill vi gärna göra tillsammans med dig. Varmt välkommen!

Adress Allégatan 51
534 81 Vara
Tel 0512-311 86
E-post lagmansgymnasiet@edu.vara.se

Studie- och yrkesvägledare
Louise Bäck, tel 0512-312 30
louise.back@edu.vara.se



Barn- och fritidsprogrammet
Pedagogiskt och socialt arbete
Fritid och hälsa

Bygg- och anläggningsprogrammet
Husbyggnad

Ekonomiprogrammet
Ekonomi
Juridik

EI- och energiprogrammet
Automation
Elteknik

Fordons- och transportprogrammet
Transport

Introduktionsprogrammen

Industri tekniska programmet
Produkt- och maskinteknik
Svetsteknik

Naturvetenskapsprogrammet
Naturvetenskap

Samhällsvetenskapsprogrammet
Beteendevetenskap
Samhällsvetenskap

Teknikprogrammet
Informations- och medieteknik
Teknikvetenskap

Observera att program- och inriktningsutbudet kan förändras. För att se det senaste programutbudet på skolan, se www.utbildningskaraborg.se



Öppet hus
Tisdag 22 oktober
kl 17.30–19.30

Läs mer

Det finns mycket info om utbildningar och skolor på internet. Vi har samlat ihop några av de viktigaste sajterna åt dig:

utbildningskaraborg.se

Här hittar du aktuell information om gymnasieskolorna som presenteras i denna katalog. Du får en bra översikt och kan göra ditt gymnasieval, ladda ner blanketter, ta del av antagningsresultat etc.

utbildningsguiden.skolverket.se

Sidan vänder sig i huvudsak till dig som är elev, förälder eller studie- och yrkesvägledare. Här hittar du information och verktyg för att underlätta val av skola och utbildning. Här finns en beskrivning av skolsystemet och de olika delarna, fakta om skolval och tips och råd om vad du kan tänka på inför ett val av utbildning och skola.

studera.nu

Här finns det mesta du behöver veta om högskolestudier. Kan kanske låta långt borta för dig som just nu har fullt upp med valet till gymnasiet. Men åren på gymnasiet går fort och här finns nyttig information som kan vara bra att känna till redan nu. Här kan du också söka och jämföra utbildningar, skolor och orter.

arbetsformedlingen.se

Här kan du bland annat läsa beskrivningar av flera hundra yrken, läsa prognoser för jobbchanser i framtiden och göra intressetest för att se vilka yrken som passar dig.



Ekonomi programmet

EK



Med studierna i företagsekonomi utvecklar du kunskaper som krävs för att starta och driva företag. Inom juridiken behandlas det svenska rättssystemet samt lagar och andra författningar som styr eller påverkar företag, organisationer och privatliv.

Utbildningen ger dig förutsättningar för att utveckla grunder i ett vetenskapligt förhållningssätt samt träning i att söka, sovra, analysera och värdera information utifrån främst samhällsekonomiska, företagsekonomiska och juridiska frågeställningar. Mycket att läsa med andra ord, men väldigt intressant.

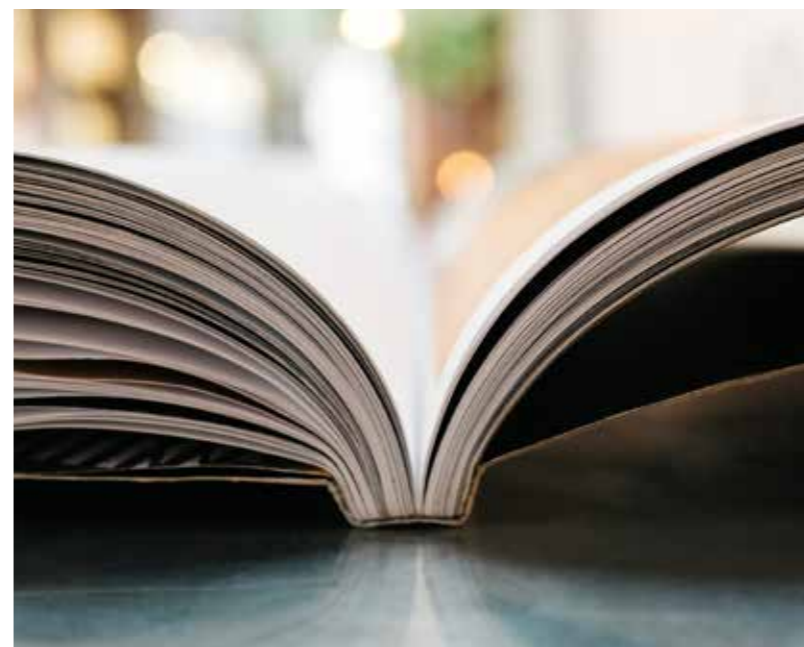

Ekonomiprogrammet vänder sig till dig som vill studera samhällsvetenskap, framför allt ekonomi och juridik. Programmet är även för dig som vill lära dig hur man startar, driver och utvecklar företag.

Lär om
samhälle och
rättssystem.

Förstå hur människor tänker

Du utvecklar dina kunskaper i samhällsekonomi, företagsekonomi, företagande, juridik och psykologi. Du studerar ekonomiska förhållanden i samhället, handel mellan länder, och företagets roll och ansvar i en globaliserad värld. Vidare ger utbildningen dig kunskaper om företagets roll i samhällsutvecklingen, lokalt, regionalt, nationellt och globalt. Den belyser även det juridiska och moraliska ansvar som följer av företagande.

Dessutom får du insikt i människors sätt att tänka, känna, handla och samspela med andra människor. Du lär dig om rättsordningens betydelse i ett demokratiskt samhälle och förstår hur svensk lagstiftning påverkas av internationell rätt. Du utvecklar din förmåga att analysera och bedöma juridiska problem.

Välj mellan två inriktningar

EKONOMI

(EKEKI)

ger fördjupade kunskaper inom företagsekonomiska områden som redovisning, kalkylering, marknadsföring samt ledarskap och organisation. Inriktningen ska också ge färdigheter i att starta och driva ett företag.

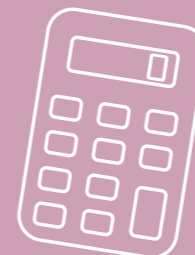

JURIDIK

(EKJUK)

ger fördjupade kunskaper om rättsordningens betydelse i ett demokratiskt samhälle och hur den påverkas av internationell rätt. Inriktningen ska utveckla elevernas förmåga att analysera och bedöma juridiska problem med hjälp av rättskällor och juridiska metoder.



Läs mer
om Ekonomi-
programmet
på nästa
uppslag.

PROGRAMSTRUKTUR

GYMNASIEGEMENSAMMA ÄMNEN	1 250 P
Engelska nivå 1	100
Engelska nivå 2	100
Historia nivå 1b	100
Idrott och hälsa nivå 1	100
Matematik nivå 1b	100
Matematik nivå 2b	100
Naturkunskap nivå 1b	100
Religionskunskap nivå 1	50
Samhällskunskap nivå 1b	100
Samhällskunskap nivå 2	100
Svenska nivå 1	100
Svenska nivå 2	100
Svenska nivå 3	100
eller	
Svenska som andraspråk nivå 1	100
Svenska som andraspråk nivå 2	100
Svenska som andraspråk nivå 3	100

Gymnasiegemensamma ämnen är ämnen som alla gymnasieelever läser, men man läser olika mycket av dem beroende på vilket program man går. I gymnasieskolan finns nio gymnasiegemensamma ämnen. Dessa är engelska, historia, idrott och hälsa, matematik, naturkunskap, religionskunskap, samhällskunskap, svenska och svenska som andraspråk.

PROGRAMGEMENSAMMA ÄMNEN	350 P
Företagsekonomi nivå 1	100
Juridik nivå 1	100
Moderna språk	100
Psykologi nivå 1	50

Programgemensamma ämnen är ämnen som alla elever på ett specifikt program läser. De ger programmet dess prägel.

INDIVIDUELLT VAL	200 P
------------------	-------

Det individuella valet är 200 poäng på alla program. Som elev får du välja bland de kurser som skolan erbjuder. Du har även rätt att välja en kurs i idrott och hälsa och en estetisk kurs som individuellt val. Om du går ett yrkesprogram har du också rätt att läsa kurser som ger grundläggande högskolebehörighet som individuellt val.

GYMNASIEARBETE	100 P
----------------	-------

Gymnasiearbetet är ett arbete som du ska genomföra i slutet av utbildningen. Gymnasiearbetet ska visa att du är förberedd för det yrkesområde du valt. För att få en gymnasieexamen måste du ha gjort ett godkänt gymnasiearbete.

INRIKTNINGAR	300 P
Ekonomi	300 p
Entreprenörskap och företagande nivå 1	100
Företagsekonomi nivå 2	100
Matematik – fortsättning nivå 1b	100
Juridik	300 p
Filosofi nivå 1	50
Juridik nivå 2	100
Juridik nivå 3	100
Psykologi nivå 2	50

Inriktningar finns på alla program utom Hotell- och turismprogrammet, Försäljnings- och serviceprogrammet och Vård- och omsorgsprogrammet. En inriktning är ett område som du väljer inom ditt program. Hör med skolan vilka inriktningar som erbjuds.

PROGRAMFÖRDJUPNING	300 P
--------------------	-------

Administration, Artificiell intelligens, Digitalt skapande, Engelska, Entreprenörskap, Entreprenörskap och företagande, Filosofi, Företagsekonomi, Försäljning och kundservice, Geografi, Historia, Humanistisk och samhällsvetenskaplig specialisering, Hållbart samhällsbyggande, Internationell ekonomi, Internationella relationer, Journalistiskt skrivande, Juridik, Kinesiska – nybörjare, Kinesiska – grund, Kinesiska – fortsättning, Kinesiska – fördjupning, Kreativt skrivande, Kreativt skrivande på engelska, Ledarskap och organisation, Litteratur, Makt, normer kön, Marknadsföring, Matematik – fortsättning, Moderna språk – nybörjare, Moderna språk – grund, Moderna språk – fortsättning, Moderna språk – fördjupning, Naturkunskap, Programmering, Psykologi, Redovisning, Religionskunskap, Retorik, Retorik på engelska, Samhällskunskap, Sociologi, Tillämpad programmering, Tävlingsidrott, Webbutveckling.

Programfördjupningar ger möjlighet till bredd och specialisering. Hör med skolan vilka kurser de erbjuder.

Prata gärna med en studie- och yrkesvägledare om du vill studera vidare!

Studera vidare

Ekonomiprogrammet ger dig grundläggande och särskild behörighet för många utbildningar vid Sveriges högskolor och universitet. Det gäller framförallt utbildningar inom ekonomi, juridik och närliggande områden. Önskar du istället att läsa en teknisk eller naturvetenskaplig utbildning efter gymnasiet, måste du läsa kurser i matematik och naturvetenskapliga ämnen.

Läs mer om dina möjligheter till fortsatta studier på sidan 12.

På www.utbildningsguiden.skolverket.se hittar du mer information om kurser och poäng



Estetiska programmet

ES



Det här är programmet för dig som vill ha en grundläggande konstnärlig utbildning. Fokus i utbildningen är kreativitet, nyfikenhet, kommunikation, eget skapande och framförande.

Skapa,
upplev och
tolka konst.

Med kreativiteten i fokus

Estetiska programmet vänder sig till dig som vill arbeta eller studera vidare inom konstnärliga, humanistiska eller samhällsvetenskapliga områden. Du utvecklar dina kunskaper om estetiska uttrycksformer. Du lär dig om människan i samtiden, historien och världen utifrån olika perspektiv. Du får arbeta med att skapa, uppleva och tolka konst och kultur samt träna det estetiska hantverket.

På programmet får du kommunicera tankar och idéer med estetiska uttrycksmedel. Du får insikt i vilka frågor du kan komma att ställas inför i framtiden. Frågor som hur långt får man gå i yttrandefrihetens namn, vad är konst och vad får en konstnär göra i sitt konstnärskap, hur fungerar upphovsrätten när mer och mer sprids gratis på nätet?

Du diskuterar egna och andras arbeten, och utvecklar din förståelse för kvalitet och kommunikation. Du samarbetar både med andra estetiska områden samt de som arbetar med kulturvetenskap, historia, språk, teknikutveckling och kommunikation. Mycket att reflektera över men också väldigt intressant.

Välj mellan sex inriktningar

BILD OCH FORMGIVNING

(ESBIF)

ger fördjupade kunskaper om och färdigheter i två- och tredimensionella tekniker, presentationsformer och konstnärlig gestaltning. Den ska utveckla elevernas förmåga att konstnärligt skapa och kommunicera inom bild- och formområdet. Inriktningen ska dessutom ge möjlighet att fokusera på någon eller några delar av bild- och formområdet.



DANS

(ESDAS)

ger fördjupade kunskaper om och färdigheter i konstnärlig dans. Den ska utveckla elevernas förmåga att gestalta och kommunicera genom dans. Inriktningen betonar sambandet mellan dansteknik, musikalitet, skapande och scenisk verksamhet samt sambandet mellan dans och hälsa. Inriktningen ska dessutom ge möjlighet att fokusera på någon eller några genrer eller stilar.



ESTETIK OCH MEDIA

(ESES)

ger fördjupade kunskaper om medier ur ett estetiskt perspektiv. Den ska utveckla elevernas förmåga att kommunicera, berätta och beröra i ljud, text och bilder genom att konstnärligt och kreativt skapa produktioner. Inriktningen ska även ge eleverna möjlighet att tolka estetiska och konstnärliga budskap i medier. Inriktningen ska dessutom ge möjlighet att fokusera på något eller några medieområden.



MUSIK

(ESMUK)

färdigheter i musik från olika tider och kulturer. Den ska utveckla elevernas förmåga att konstnärligt skapa, gestalta och utöva musik. Inriktningen ska utveckla elevernas förmåga att kommunicera genom såväl analog som digital musik. Inriktningen ska dessutom ge möjlighet att fokusera på något eller några musikområden.

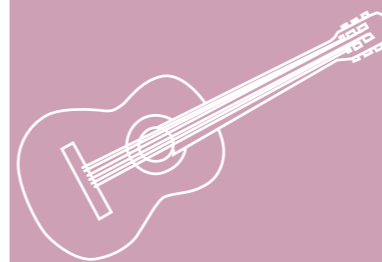

TEATER

(ESTER)

ger fördjupade kunskaper om och färdigheter i teater inom olika konstnärliga praktiker. Den ska utveckla elevernas förmåga att konstnärligt skapa, sceniskt gestalta och kommunicera i samspel med en publik. Inriktningen ska dessutom ge möjlighet att fokusera på något eller några av teaterns uttrycksområden.

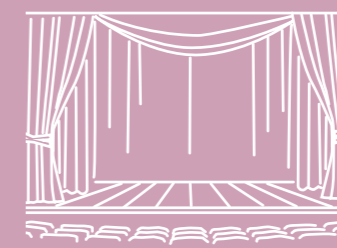

MODEDESIGN

(ESMON)

ger fördjupade kunskaper om och färdigheter i designmetodik. Den ska utveckla elevernas förmåga att formge, konstruera och tillverka kläder för olika ändamål. Inriktningen ska även ge eleverna förmåga att konstnärligt illustrera och realisera idéer till kläder. Inriktningen ska dessutom ge möjlighet att fokusera på något eller några delar inom området modedesign.



Läs mer
om Estetiska
programmet
på nästa
uppslag.

PROGRAMSTRUKTUR

GYMNASIEGEMENSAMMA ÄMNER 1 150 P

Engelska nivå 1	100
Engelska nivå 2	100
Historia nivå 1b	100
Historia nivå 2b	100
Idrott och hälsa nivå 1	100
Matematik nivå 1b	100
Naturkunskap nivå 1b	100
Religionskunskap nivå 1	50
Samhällskunskap nivå 1b	100
Svenska nivå 1	100
Svenska nivå 2	100
Svenska nivå 3	100
eller	
Svenska som andraspråk nivå 1	100
Svenska som andraspråk nivå 2	100
Svenska som andraspråk nivå 3	100

Gymnasiegemensamma ämnen är ämnen som alla gymnasieelever läser, men man läser olika mycket av dem beroende på vilket program man går. I gymnasieskolan finns nio gymnasiegemensamma ämnen. Dessa är engelska, historia, idrott och hälsa, matematik, naturkunskap, religionskunskap, samhällskunskap, svenska och svenska som andraspråk.

PROGRAMGEMENSAMMA ÄMNER 150 P

Estetisk kommunikation nivå 1	100
Konstarterna och samhället nivå 1	50

Programgemensamma ämnen är ämnen som alla elever på ett specifikt program läser. De ger programmet dess prägel.

INDIVIDUELLT VAL 200 P

Det individuella valet är 200 poäng på alla program. Som elev får du välja bland de kurser som skolan erbjuder. Du har även rätt att välja en kurs i idrott och hälsa och en estetisk kurs som individuellt val. Om du går ett yrkesprogram har du också rätt att läsa kurser som ger grundläggande högskolebehörighet som individuellt val.

GYMNASIEARBETE 100 P

Gymnasiearbetet är ett arbete som du ska genomföra i slutet av utbildningen. Gymnasiearbetet ska visa att du är förberedd för det yrkesområde du valt. För att få en gymnasieexamen måste du ha gjort ett godkänt gymnasiearbete.

INRIKTNINGAR 400 P

Bild och formgivning 400 P

Bild nivå 1b	100
Bild nivå 2	100
Bild nivå 3	100
Bildteori nivå 1	100

Dans 400 P

Dansgestaltning nivå 1	100
Dansteknik nivå 1	100
Dansteknik nivå 2	100
Dansteori nivå 1	100

Estetik och media 400 P

Digitalt skapande nivå 1	100
Medieproduktion nivå 1	100
Medieproduktion nivå 2	100
Medieteorin nivå 1	100

Modedesign 400 P

Fackteckning och design nivå 1	100
Manuell mönsterkonstruktion nivå 1	100
Modedesign och sömnad nivå 1b	200

Musik 400 P

Instrument eller sång nivå 1	100
Ensemble nivå 1	100
Körsång nivå 1	100
Musikteori nivå 1	100

Teater 400 P

Scenisk gestaltning nivå 1	100
Scenisk gestaltning nivå 2	100
Scenisk gestaltning nivå 3	100
Teater teori nivå 1	100

Inriktningar finns på alla program utom Hotell- och turismprogrammet, Försäljnings- och serviceprogrammet och Vård- och omsorgsprogrammet. En inriktning är ett område som du väljer inom ditt program. Hör med skolan vilka inriktningar som erbjuds.

PROGRAMFÖRDJUPNING 500 P

Akrobatik, Animation, Arkitektur, Artificiell intelligens, Bild, Bild och visualisering, Bild – konstnärlig fördjupning, Bildteori, Bruksspel och ackompanjemang, Cirkus, Dans – konstnärlig fördjupning, Dansgestaltning, Dansorientering, Dansteknik, Dansteori, Design, Digital mönsterhantering, Digitalt skapande, Engelska, Ensemble, Ensemble – konstnärlig fördjupning, Entreprenörskap, Entreprenörskap och företagande, Estetisk kommunikation, Eventteknik, Fackteckning och design, Film- och tv-produktion, Filmkunskap, Filosofi, Formgivning, Fotografisk bild, Fysisk teater, Grafisk illustration, Grafisk kommunikation, Gränssnittsdesign, Historia, Instrument eller sång, Journalistiskt skrivande, Kinesiska – nybörjare, Kinesiska – grund, Kinesiska – fördjupning, Konstarterna och samhället, Koreografi, Kreativt skrivande, Kreativt skrivande på engelska, Körsång, Litteratur, Ljudproduktion, Låtskrivande, Makt, normer och kön, Manuell mönsterkonstruktion, Matematik, Matematik – fortsättning, Medieproduktion, Medieteorin, Modedesign och sömnad, Moderna språk – nybörjare, Moderna språk – grund, Moderna språk – fortsättning, Moderna språk – fördjupning, Musik, Musikproduktion, Musikteori, Musikteori – komposition, Naturkunskap, Programmering, Psykologi, Regi, Religionskunskap, Repertoar, Retorik, Retorik på engelska, Rytmik, Röst, Samhällskunskap, Scenisk design, Scenisk gestaltning, Sceniskt karaktärsarbete, Teater teori, Textkommunikation, Tillämpad programmering, Tillämpad psykologi, Träninglära, Tävlingsidrott, Visuell kommunikation, Webbutveckling.

Programfördjupningar ger möjlighet till bredd och specialisering. Hör med skolan vilka kurser de erbjuder.

På www.utbildningsguiden.skolverket.se hittar du mer information om kurser och poäng

Prata gärna med en studie- och yrkesvägledare om du vill studera vidare!

Studera vidare

Estetiska programmet är ett högskoleförberedande program som leder till en högskoleförberedande examen. Men det finns många vägar att gå efter du tagit studenten. Många folkhögskolor har avancerade vidareutbildningar och på högskolenivå finns utbildningar på bl a Dramatiska institutet, Konsthögskolan, Konstfack, Teaterhögskolan, Musikhögskolan och Dans- och cirkushögskolan. Antagning till konstnärliga utbildningar sker ofta genom arbetsprover.

Läs mer om dina möjligheter till fortsatta studier på sidan 12.





Humanistiska programmet sätter skapandet och tänkandet i centrum. Här läser du mycket språk, svenska, historia och filosofi. Så vill du bli säkrare i tal och skrift är det här rätt program för dig.

Att tänka rätt
är stort, att
tänka fritt är
större.

Språk och filosofi i fokus

Humanistiska programmet vänder sig till dig som vill arbeta med humaniora och samhällsvetenskap. Du studerar människan förr och nu, vilket bland annat innebär att du lär dig mer om kultur och kulturarv, litteratur, historia och filosofi.

Språk och text intar en särställning och en språklig medvetenhet präglar utbildningen. Därför utvecklar utbildningen din språkliga säkerhet och kreativitet i tal och skrift. Men också din förmåga att medvetet använda språket för kommunikation, reflektion och lärande i alla ämnen.

Även filosofi är en viktig del i utbildningen. Här handlar det om att förstå filosofiska tankar, diskutera etiska frågeställningar och analysera andras tankar och texter. Du får förutsättningar att utveckla din förmåga att ur olika perspektiv beskriva och tolka mänskligt handlande. Du får också sätta dig in i och belysa olika sätt att tänka och uttrycka sig. Inte alldeles enkelt, men väldigt intressant.

Välj mellan två inriktningar

KULTUR

(HUKUR)

ge fördjupade kunskaper i kultur och estetiska uttrycksformer, litteratur, filosofi och psykologi samt visa hur kulturen påverkar människan och hur människan skapar kultur. Inriktningen ska utveckla elevernas förmåga att beskriva, analysera och reflektera över olika kulturuttryck och egna kulturupplevelser ur olika perspektiv.



SPRÅK

(HUSPK)

ge fördjupade kunskaper i språk och belysa sambandet mellan språk, kultur och samhälle. Språk är en förutsättning för att verka i en globaliserad värld och ett internationellt perspektiv är därför centralt. Inriktningen ska visa värdet av att kunna flera språk och hur språkkunskaper förstärker varandra.

hej
ave
hello
salut hola hallo
Ciao

Läs mer
om Humanistiska
programmet
på nästa
uppslag.

PROGRAMSTRUKTUR

GYMNASIEGEMENSAMMA ÄMNER	1 150 P
Engelska nivå 1	100
Engelska nivå 2	100
Historia nivå 1b	100
Historia nivå 2b	100
Idrott och hälsa nivå 1	100
Matematik nivå 1b	100
Naturkunskap nivå 1b	100
Religionskunskap nivå 1	50
Samhällskunskap nivå 1b	100
Svenska nivå 1	100
Svenska nivå 2	100
Svenska nivå 3	100
eller	
Svenska som andraspråk nivå 1	100
Svenska som andraspråk nivå 2	100
Svenska som andraspråk nivå 3	100

Gymnasiegemensamma ämnen är ämnen som alla gymnasieelever läser, men man läser olika mycket av dem beroende på vilket program man går. I gymnasieskolan finns nio gymnasiegemensamma ämnen. Dessa är engelska, historia, idrott och hälsa, matematik, naturkunskap, religionskunskap, samhällskunskap, svenska och svenska som andraspråk.

PROGRAMGEMENSAMMA ÄMNER	350 P
Filosofi nivå 1	50
Moderna språk	200
Människans språk nivå 1	100

Programgemensamma ämnen är ämnen som alla elever på ett specifikt program läser. De ger programmet dess prägel.

INDIVIDUELLT VAL	200 P
------------------	-------

Det individuella valet är 200 poäng på alla program. Som elev får du välja bland de kurser som skolan erbjuder. Du har även rätt att välja en kurs i idrott och hälsa och en estetisk kurs som individuellt val. Om du går ett yrkesprogram har du också rätt att läsa kurser som ger grundläggande högskolebehörighet som individuellt val.

GYMNASIEARBETE	100 P
----------------	-------

Gymnasiearbetet är ett arbete som du ska genomföra i slutet av utbildningen. Gymnasiearbetet ska visa att du är förberedd för det yrkesområde du valt. För att få en gymnasieexamen måste du ha gjort ett godkänt gymnasiearbete.

INRIKTNINGAR	400 P
Kultur	400 P
Filosofi nivå 2	50
Konst och kultur nivå 1	100
Konst och kultur nivå 2	100
Litteratur nivå 1	100
Psykologi nivå 1	50
Språk	400 P
Latin – språk och kultur nivå 1	100
Språkämne	300

Inriktningar finns på alla program utom Hotell- och turismprogrammet, Försäljnings- och serviceprogrammet och Vård- och omsorgsprogrammet. En inriktning är ett område som du väljer inom ditt program. Hör med skolan vilka inriktningar som erbjuds.

PROGRAMFÖRDJUPNING	300 P
--------------------	-------

Artificiell intelligens, Bild, Bildteori, Dansorientering, Dansteori, Digitalt skapande, Engelska, Entreprenörskap, Estetisk kommunikation, Filmkunskap, Filosofi, Fotografisk bild, Geografi, Historia, Humanistisk och samhällsvetenskaplig specialisering, Internationella relationer, Journalistiskt skrivande, Kinesiska – nybörjare, Kinesiska – grund, Kinesiska – fortsättning, Kinesiska – fördjupning, Klassisk grekiska – språk och kultur, Konst och kultur, Kreativt skrivande, Kreativt skrivande på engelska, Latin – språk och kultur, Litteratur, Makt, normer och kön, Matematik, Matematik – fortsättning, Medier, journalistik och kommunikation, Moderna språk – nybörjare, Moderna språk – grund, Moderna språk – fortsättning, Moderna språk – fördjupning, Modersmålsämnen, Musik, Människans språk, Naturkunskap, Pedagogik, Politik och hållbar utveckling, Psykologi, Religionskunskap, Religionskunskap – fördjupning, Retorik, Retorik på engelska, Samhällskunskap, Scenisk gestaltning, Sociologi, Svenskt teckenspråk för hörande – nybörjare, Svenskt teckenspråk för hörande – grund, Svenskt teckenspråk för hörande – fortsättning, Svenskt teckenspråk för hörande – fördjupning, Teater-teori, Textkommunikation, Tillämpad programmering, Tävlingsidrott, Ungdomskunskap, Visuell kommunikation.

Programfördjupningar ger möjlighet till bredd och specialisering. Hör med skolan vilka kurser de erbjuder.

Prata gärna med en studie- och yrkesvägledare om du vill studera vidare!

Studera vidare

Humanistiska programmet ger dig grundläggande och särskild behörighet till många utbildningar vid Sveriges högskolor och universitet. Det gäller framförallt utbildningar inom humaniora, språk och samhällsvetenskap. Önskar du istället att läsa en teknisk eller naturvetenskaplig utbildning efter gymnasiet, måste du läsa kurser i matematik och naturvetenskapliga ämnen.

Läs mer om dina möjligheter till fortsatta studier på sidan 12.

På www.utbildningsguiden.skolverket.se hittar du mer information om kurser och poäng



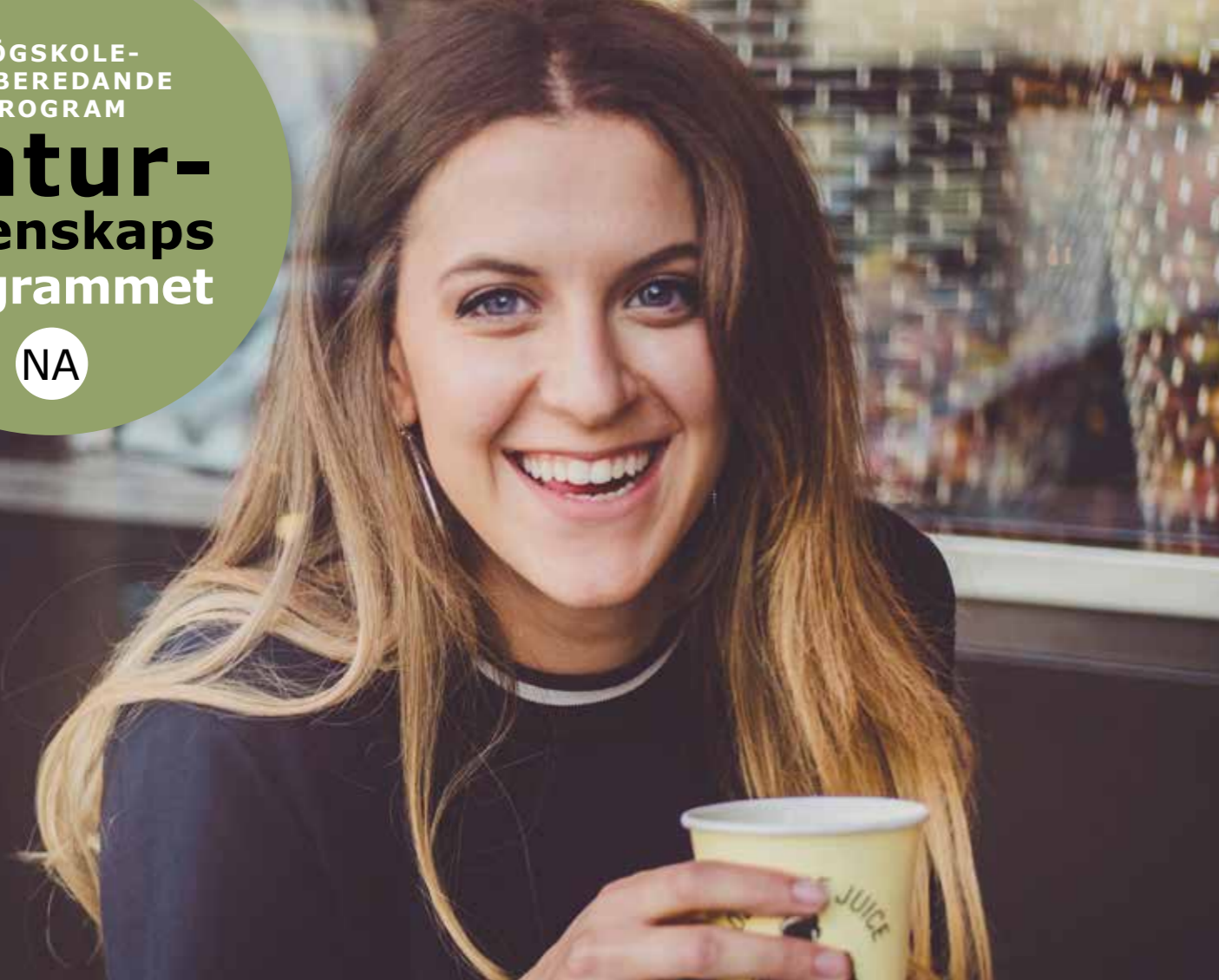

Matematik, kemi och fysik är viktiga ämnen under utbildningen. I matematiken handlar det inte bara om att räkna utan även att kunna analysera och tänka matematik. Förhållnings-sättet präglar även övriga ämnen – det handlar inte bara om att plugga in kunskap, utan att förstå den.



Naturvetenskapsprogrammet passar dig som vill veta mer om universum, naturen, människan och hur samhället fungerar och samspelar. Här stimuleras din nyfikenhet! Du varvar teoretiska studier med laborationer och fältstudier där flera ämnen ingår.

Räkna,
labba och
experimentera.

Plugga, analysera och förstå

Naturvetenskapsprogrammet lägger grunden för fortsatta studier i naturvetenskap, matematik, teknik och samhällsvetenskap på högskolan. Här utvecklar du dina kunskaper om sammanhang i naturen, livets villkor, fysikaliska fenomen, kemiska processer och matematik. Du lär dig om modeller som utvecklas i samspelet mellan experiment och teori. Du studerar naturvetenskapens idéer och teorier som delar av historien och aktuell forskning.

På programmet utvecklar du ett naturvetenskapligt förhållningssätt där du lär dig att tänka kritiskt, resonera logiskt, lösa problem och göra systematiska iakttagelser. Du värderar olika källor och skiljer på påståenden som är baserade på vetenskaplig och ickevetenskaplig grund. Du arbetar praktiskt med experiment, laborationer och fältstudier.

Välj mellan två inriktningar

NATURVETENSKAP (NANAP)

lär dig om biologi, fysik, kemi och matematik. Här ligger störst fokus på de naturvetenskapliga ämnena. Vill du läsa vidare till exempelvis läkare, tandläkare, veterinär eller optiker bör du välja denna inriktning.



NATURVETENSKAP OCH SAMHÄLLE

(NANAA)
lär dig om naturvetenskap, samhällskunskap och geografi. Du får förståelse för hur människa och natur samverkar. Vidare ger kursen i samhällskunskap dig kompetens i hur samhället fungerar.



Läs mer om
Naturvetenskaps-
programmet
på nästa uppslag.

PROGRAMSTRUKTUR

GYMNASIEGEMENSAMMA ÄMNEN	1 050 P
Engelska nivå 1	100
Engelska nivå 2	100
Historia nivå 1b	100
Idrott och hälsa nivå 1	100
Matematik nivå 1c	100
Matematik nivå 2c	100
Religionskunskap nivå 1	50
Samhällskunskap nivå 1b	100
Svenska nivå 1	100
Svenska nivå 2	100
Svenska nivå 3	100
eller	
Svenska som andraspråk nivå 1	100
Svenska som andraspråk nivå 2	100
Svenska som andraspråk nivå 3	100

Gymnasiegemensamma ämnen är ämnen som alla gymnasieelever läser, men man läser olika mycket av dem beroende på vilket program man går. I gymnasieskolan finns nio gymnasiegemensamma ämnen. Dessa är engelska, historia, idrott och hälsa, matematik, naturkunskap, religionskunskap, samhällskunskap, svenska och svenska som andraspråk.

PROGRAMGEMENSAMMA ÄMNEN	550 P
Biologi nivå 1	100
Fysik nivå 1b	150
Kemi nivå 1	100
Moderna språk	100
Matematik – fortsättning nivå 1c	100

Programgemensamma ämnen är ämnen som alla elever på ett specifikt program läser. De ger programmet dess prägel.

INDIVIDUELLT VAL	200 P
-------------------------	--------------

Det individuella valet är 200 poäng på alla program. Som elev får du välja bland de kurser som skolan erbjuder. Du har även rätt att välja en kurs i idrott och hälsa och en estetisk kurs som individuellt val. Om du går ett yrkesprogram har du också rätt att läsa kurser som ger grundläggande högskolebehörighet som individuellt val

GYMNASIEARBETE	100 P
-----------------------	--------------

Gymnasiearbetet är ett arbete som du ska genomföra i slutet av utbildningen. Gymnasiearbetet ska visa att du är förberedd för det yrkesområde du valt. För att få en gymnasieexamen måste du ha gjort ett godkänt gymnasiearbete.

INRIKTNINGAR	300-400 P
---------------------	------------------

Naturvetenskap	400 P
Biologi nivå 2	100
Fysik nivå 2	100
Kemi nivå 2	100
Matematik – fortsättning nivå 2	100

Naturvetenskap och samhälle	300 P
Ett naturvetenskapligt ämne	100
Geografi nivå 1	100
Samhällskunskap nivå 2	100

Inriktningar finns på alla program utom Hotell- och turismprogrammet, Försäljnings- och serviceprogrammet och Vård- och omsorgsprogrammet. En inriktning är ett område som du väljer inom ditt program. Hör med skolan vilka inriktningar som erbjuds.

PROGRAMFÖRDJUPNING	200-300 P
---------------------------	------------------

Artificiell intelligens, Biologi, Bioteknik, Digitalt skapande, Engelska, Entreprenörskap, Filosofi, Fysik, Fysik – fördjupning, Företagsekonomi, Geografi, Historia, Humanistisk och samhällsvetenskaplig specialisering, Hälsa och välbefinnade, Hållbart samhällsbyggande, Informationsteknik, Internationell ekonomi, Internationella relationer, Journalistiskt skrivande, Kemi, Kinesiska – nybörjare, Kinesiska – grund, Kinesiska – fortsättning, Kinesiska – fördjupning, Konst och kultur, Kost och hälsa, Kreativt skrivande, Kreativt skrivande på engelska, Ledarskap och organisation, Litteratur, Makt, normer och kön, Matematik – fortsättning, Matematik – fördjupning, Matematik – specialisering B, Matematik – specialisering C, Miljö- och energikunskap, Moderna språk – nybörjare, Moderna språk – grund, Moderna språk – fortsättning, Moderna språk – fördjupning, Naturvetenskaplig specialisering, Politik och hållbar utveckling, Programmering, Psykologi, Religionskunskap, Retorik, Retorik på engelska, Samhällskunskap, Teknik, Teknik – specialisering, Tillämpad programmering, Tillämpad psykologi, Träninglära, Tävlingsidrott, Webbutveckling.

Programfördjupningar ger möjlighet till bredd och specialisering. Hör med skolan vilka kurser de erbjuder.

Prata gärna med en studie- och yrkesvägledare om du vill studera vidare!

Studera vidare

Naturvetenskapsprogrammet är det program som ger dig de största möjligheterna att söka vidare till högre studier vid Sveriges högskolor och universitet. Inte bara vad gäller naturvetenskapliga yrken och ämnen utan även andra utbildningar.

Läs mer om dina möjligheter till fortsatta studier på sidan 12.

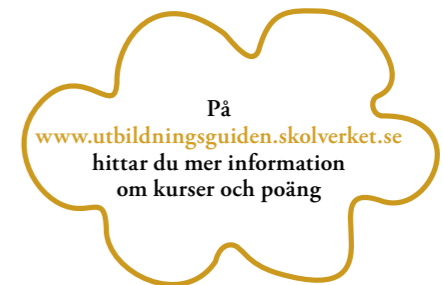

Samhälls- vetenskaps programmet

SA



Är du den i klassen som gärna diskuterar politiska frågor, som alltid har idéer om hur samhället bör fungera och är intresserad av filosofi och psykologi? Den typen av frågeställningar är det många av på Samhällsvetenskapsprogrammet.

Människans
och samhällets
utveckling.

Bred allmänbildning med spets

Programmet vänder sig till dig som är intresserad av hur människan och samhället utvecklas och fungerar. Utbildningen utvecklar dina kunskaper om samhällsförhållanden i Sverige och världen i övrigt, om samspelet mellan individ och samhälle samt om hur människors livsvillkor förändrats under historiens gång.

På utbildningen diskuteras också viktiga frågor kring demokrati, kommunikation, etik, genus, hållbarhet och miljö. Likaså behandlas begreppet makt utifrån ekonomiska, sociala och politiska aspekter – vem har makt och varför?

Dessutom läggs stort fokus på att du utvecklar ett vetenskapligt och kritiskt förhållningssätt. Det innebär att du lär dig att avgöra om påståenden är grundade på fakta eller värderingar, vilka källorna är till påståendena och om källorna är trovärdiga eller inte. Du söker, skiljer ut och bearbetar information med källkritiska metoder.

Självklart är olika språk också viktiga ämnen för dig som vill vara med och påverka samhället.

Välj mellan tre inriktningar

BETEENDEVETENSKAP (SABEP)

ger fördjupade kunskaper om människors utveckling, socialisation och samspel ur ett psykologiskt och socialt perspektiv. I inriktningen ska eleverna fördjupa sin förståelse av människors agerande som individer samt som deltagare i grupper, organisationer och samhällen ur olika perspektiv. Inriktningen ska även ge kunskaper om det moderna och urbana samhällets framväxt samt utveckla elevernas förmåga att tillämpa metoder som används inom samhällsvetenskapen.

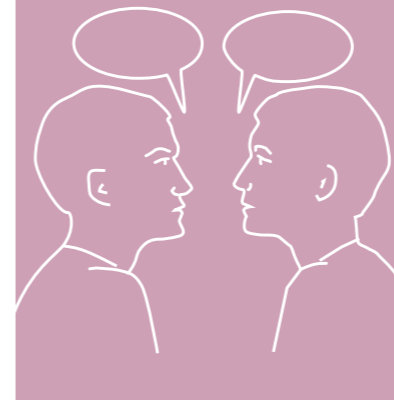

MEDIER, JOURNALISTIK OCH KOMMUNIKATION (SAMJK)

ger fördjupade kunskaper om mediernas roll i samhället och om hur medieteknik kan användas för att förmedla budskap på ett intresseväckande sätt. I inriktningen ska eleverna studera kommunikation, journalistik, information och reklam och praktiskt få pröva textens, bildens och ljudets kommunikativa möjligheter. Eleverna ska få utveckla både praktiska och teoretiska kunskaper i olika interaktiva kommunikationsformer. Inriktningen ska ge eleverna möjlighet att undersöka hur media påverkar människor individuellt och i grupp när det gäller till exempel åsikts- och opinionsbildning och hur vår världsuppfattning formas.



SAMHÄLLSVETENSKAP (SASAP)

ger fördjupade kunskaper om samhällsstrukturer och om människors livsvillkor utifrån individ-, grupp- och samhällsnivå. I inriktningen ska eleverna bredda och fördjupa sin förståelse av samhällsfrågor genom att tolka och förklara företeelser och sammanhang. Inriktningen ska också utveckla elevernas förmåga att tillämpa metoder som används inom samhällsvetenskapen.



Läs mer om
Samhällsvetenskaps-
programmet
på nästa uppslag.

PROGRAMSTRUKTUR

GYMNASIEGEMENSAMMA ÄMNEN	1 150 P
Engelska nivå 1	100
Engelska nivå 2	100
Historia nivå 1b	100
Idrott och hälsa nivå 1	100
Matematik nivå 1b	100
Matematik nivå 2b	100
Naturkunskap nivå 1b	100
Religionskunskap nivå 1	50
Samhällskunskap nivå 1b	100
Svenska nivå 1	100
Svenska nivå 2	100
Svenska nivå 3	100
eller	
Svenska som andraspråk nivå 1	100
Svenska som andraspråk nivå 2	100
Svenska som andraspråk nivå 3	100

Gymnasiegemensamma ämnen är ämnen som alla gymnasieelever läser, men man läser olika mycket av dem beroende på vilket program man går. I gymnasieskolan finns nio gymnasiegemensamma ämnen. Dessa är engelska, historia, idrott och hälsa, matematik, naturkunskap, religionskunskap, samhällskunskap, svenska och svenska som andraspråk.

PROGRAMGEMENSAMMA ÄMNEN	300 P
Filosofi nivå 1	50
Moderna språk	200
Psykologi nivå 1	50

Programgemensamma ämnen är ämnen som alla elever på ett specifikt program läser. De ger programmet dess prägel.

INDIVIDUELLT VAL	200 P
------------------	-------

Det individuella valet är 200 poäng på alla program. Som elev får du välja bland de kurser som skolan erbjuder. Du har även rätt att välja en kurs i idrott och hälsa och en estetisk kurs som individuellt val. Om du går ett yrkesprogram har du också rätt att läsa kurser som ger grundläggande högskolebehörighet som individuellt val.

GYMNASIEARBETE	100 P
----------------	-------

Gymnasiearbetet är ett arbete som du ska genomföra i slutet av utbildningen. Gymnasiearbetet ska visa att du är förberedd för det yrkesområde du valt. För att få en gymnasieexamen måste du ha gjort ett godkänt gymnasiearbete.

INRIKTNINGAR	450 P
Beteendevetenskap	450 P
Ledarskap och organisation nivå 1	100
Psykologi nivå 2	50
Samhällskunskap nivå 2	100
Sociologi nivå 1	100
Sociologi nivå 2	100

Medier, journalistik och kommunikation	450 P
Medieproduktion nivå 1	100
Medieproduktion nivå 2	100
Medier, journalistik och kommunikation nivå 1	100
Medier, journalistik och kommunikation nivå 2	100
Psykologi nivå 2	50

Samhällsvetenskap	450 P
Geografi nivå 1	100
Historia nivå 2a	100
Religionskunskap nivå 2	50
Samhällskunskap nivå 2	100
Samhällskunskap nivå 3	100

Inriktningar finns på alla program utom Hotell- och turismprogrammet, Försäljnings- och serviceprogrammet och Vård- och omsorgsprogrammet. En inriktning är ett område som du väljer inom ditt program. Hör med skolan vilka inriktningar som erbjuds.

PROGRAMFÖRDJUPNING	300-400 P
--------------------	-----------

Animation, Artificiell intelligens, Bild, Digitalt skapande, Engelska, Entreprenörskap, Film- och tv-produktion, Filmkunskap, Filosofi, Fotografisk bild, Geografi, Grafisk illustration, Grafisk kommunikation, Gränssnittsdesign, Historia, Humanistisk och samhällsvetenskaplig specialisering, Hållbart samhällsbyggande, Idrott och hälsa, Internationell ekonomi, Internationella relationer, Journalistiskt skrivande, Kinesiska – nybörjare, Kinesiska – grund, Kinesiska – fortsättning, Kinesiska – fördjupning, Konst och kultur, Kreativt skrivande, Kreativt skrivande på engelska, Ledarskap och organisation, Litteratur, Ljudproduktion, Makt, normer och kön, Matematik – fortsättning, Medieproduktion, Medier, Journalistik och kommunikation, Miljö- och energikunskap, Moderna språk – nybörjare, Moderna språk – grund, Moderna språk – fortsättning, Moderna språk – fördjupning, Naturvetenskaplig specialisering, Pedagogik, Politik och hållbar utveckling, Programmering, Psykologi, Psykologi – fördjupning, Religionskunskap, Religionskunskap – fördjupning, Retorik, Retorik på engelska, Samhällskunskap, Sociologi, Textkommunikation, Tillämpad programmering, Tillämpad psykologi, Tävlingsidrott, Ungdomskunskap, Visuell kommunikation, Webbutveckling.

Programfördjupningar ger möjlighet till bredd och specialisering. Hör med skolan vilka kurser de erbjuder.



På www.utbildningsguiden.skolverket.se hittar du mer information om kurser och poäng



Prata gärna med en studie- och yrkesvägledare om du vill studera vidare!

Studera vidare

Samhällsvetenskapsprogrammet ger dig grundläggande och särskild behörighet för många utbildningar vid Sveriges högskolor och universitet. Detta gäller framförallt utbildningar inom samhällsvetenskap och närliggande områden. Önskar du istället att läsa en teknisk eller naturvetenskaplig utbildning efter gymnasiet, måste du läsa kurser i matematik och naturvetenskapliga ämnen.

Läs mer om dina möjligheter till fortsatta studier på sidan 12.



Teknik programmet

TE



Har du intresse för design och konstruktion, är du kreativ och gillar problemlösning? På Teknikprogrammet får du en bred teknisk grundutbildning, där du även arbetar mycket med data och IT.

Kreativt,
konstruktivt och
källkritiskt.

Teknik för hållbar utveckling

Programmet vänder sig till dig som vill arbeta med teknik och tekniska processer. Utbildningen lägger grunden för fortsatta studier i teknik och naturvetenskap på högskolan. Du får även högskolebehörighet till fler områden.

Då matematik är ett språk och ett redskap inom teknikområdet för att förstå, uttrycka och analysera sammanhang, är matematik viktig under utbildningen. På programmet utvecklar du därför dina kunskaper i teknik, fysik, kemi och matematik med fokus på tekniska processer.

Du lär dig också att se sambanden mellan de olika delarna när teknik utvecklas och förstå hur teknikutveckling sker i samhället. Du studerar både befintlig teknik och utvecklingen av ny teknik. Utbildningen belyser också teknikens roll i samspelet mellan människa och natur med hänsyn till hållbar utveckling.

Välj mellan fem inriktningar

DESIGN OCH PRODUKTUTVECKLING (TEDEP)

ger fördjupade kunskaper om och färdigheter i arbetsmetoder och verktyg för att designa och utveckla produkter. Den ska behandla konstruktion, cad (computer aided design) och visualisering.



INFORMATION- OCH MEDIETEKNIK (TEINM)

ger fördjupade kunskaper om och färdigheter i arbetsmetoder och verktyg för att skapa digitala produkter, tjänster och system. Den ska behandla programmering, digital media, webbutveckling samt dator- och kommunikationsteknik.



PRODUKTIONS- TEKNIK (TEPRK)

ger fördjupade kunskaper om och färdigheter i produktion och automation. Den ska behandla hållbar produktion, produktionsmetoder, produktionsutveckling och automatiserade processer.

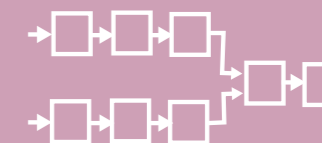

SAMHÄLLSBYGGANDE OCH MILJÖ (TESAI)

ger fördjupade kunskaper om och färdigheter i samhällsplanering, arkitektur och byggnadsteknik. Den ska behandla byggande och miljöfrågor ur ett brett perspektiv, såväl tekniskt, ekologiskt och estetiskt som ekonomiskt och socialt.



TEKNIKVETENSKAP (TETEP)

ger fördjupade kunskaper om och färdigheter i arbetsmetoder och verktyg för modellering och simulering inom det tekniska området. Den ska fördjupa kunskaper om teknik, matematik och fysik.

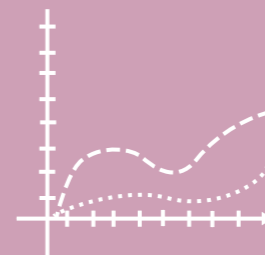

Läs mer
om Teknik-
programmet
på nästa
uppslag.

PROGRAMSTRUKTUR

GYMNASIEGEMENSAMMA ÄMNER	1050 P
Engelska nivå 1	100
Engelska nivå 2	100
Historia nivå 1a1	50
Idrott och hälsa nivå 1	100
Matematik nivå 1c	100
Matematik nivå 2c	100
Religionskunskap nivå 1	50
Samhällskunskap nivå 1b	100
Svenska nivå 1	100
Svenska nivå 2	100
Svenska nivå 3	100
eller	
Svenska som andraspråk nivå 1	100
Svenska som andraspråk nivå 2	100
Svenska som andraspråk nivå 3	100

Gymnasiegemensamma ämnen är ämnen som alla gymnasieelever läser, men man läser olika mycket av dem beroende på vilket program man går. I gymnasieskolan finns nio gymnasiegemensamma ämnen. Dessa är engelska, historia, idrott och hälsa, matematik, naturkunskap, religionskunskap, samhällskunskap, svenska och svenska som andraspråk.

PROGRAMGEMENSAMMA ÄMNER	550 P
Fysik nivå 1b	150
Kemi nivå 1	100
Teknik nivå 1	100
Teknik nivå 2	100
Matematik – fortsättning nivå 1c	100

Programgemensamma ämnen är ämnen som alla elever på ett specifikt program läser. De ger programmet dess prägel.

INDIVIDUELLT VAL **200 P**

Det individuella valet är 200 poäng på alla program. Som elev får du välja bland de kurser som skolan erbjuder. Du har även rätt att välja en kurs i idrott och hälsa och en estetisk kurs som individuellt val. Om du går ett yrkesprogram har du också rätt att läsa kurser som ger grundläggande högskolebehörighet som individuellt val.

GYMNASIEARBETE **100 P**

Gymnasiearbetet är ett arbete som du ska genomföra i slutet av utbildningen. Gymnasiearbetet ska visa att du är förberedd för det yrkesområde du valt. För att få en gymnasieexamen måste du ha gjort ett godkänt gymnasiearbete.

INRIKTNINGAR	300 P
DESIGN OCH PRODUKTUTVECKLING 300 P	
Bild och visualisering nivå 1	100
Design nivå 1	100
Konstruktion nivå 1	100

INFORMATION- OCH MEDIETEKNIK 300 P	
Informationsteknik nivå 1	100
Programmering nivå 1	100
Webbutveckling nivå 1	100

PRODUKTIONSTEKNIK 300 P	
Automatiserade processer nivå 1	100
Hållbar produktion nivå 1	100
Produktionsmetoder nivå 1	100

SAMHÄLLSBYGGANDE OCH MILJÖ 300 P	
Arkitektur nivå 1	100
Byggnadsverk nivå 1	100
Hållbart samhällsbyggande nivå 1	100

TEKNIKVETENSKAP 300 P	
Fysik nivå 2	100
Matematik – fortsättning nivå 2	100
Teknik nivå 3	100

Inriktningar finns på alla program utom Hotell- och turismprogrammet, Försäljnings- och serviceprogrammet och Vård- och omsorgsprogrammet. En inriktning är ett område som du väljer inom ditt program. Hör med skolan vilka inriktningar som erbjuds.

PROGRAMFÖRDJUPNING	300 P
Animation, Arkitektur, Artificiell intelligens, Automatiserade processer, Bild och visualisering, Biologi, Bioteknik, Byggnadsverk, Cad, Cam, Datorstyrd produktion, Design, Digitalt skapande, Distribuerade styrsystem, Driftsäkerhet, Elektriska kretsar, Elektronik, Ellära, Energiteknik, Engelska, Entreprenörskap, Entreprenörskap och företagande, Eventteknik, Filosofi, Fotografisk bild, Fysik, Fysik – fördjupning, Företagsekonomi, Geografi, Grafisk illustration, Grafisk kommunikation, Gränssnittsdesign, Historia, Hållbar produktion, Hållbart samhällsbyggande, Industritekniska processer, Informationsteknik, Journalistiskt skrivande, Kemi, Kinesiska – nybörjare, Kinesiska – grund, Kinesiska – fortsättning, Kinesiska – fördjupning, Konst och kultur, Konstruktion, Kreativt skrivande, Ledarskap och organisation, Litteratur, Ljudproduktion, Makt, normer och kön, Matematik – fortsättning, Matematik – fördjupning, Matematik – specialisering B, Matematik – specialisering C, Medieproduktion, Miljö- och energikunskap, Moderna språk – nybörjare, Moderna språk – grund, Moderna språk – fortsättning, Moderna språk – fördjupning, Musikproduktion, Människan i industrin, Mät- och reglerteknik, Naturkunskap, Naturvetenskaplig specialisering, Nätverksteknologier, Politik och hållbar utveckling, Processautomation, Produktionsmetoder, Produktutveckling, Programmering, Religionskunskap, Retorik, Robotteknik, Samhällskunskap, Scenisk design, Svetsteknik, Teknik, Teknik – specialisering, Tillämpad programmering, Tillämpad psykologi, Tävlingsidrott, Webbserverprogrammering, Webbutveckling.	

Programfördjupningar ger möjlighet till bredd och specialisering. Hör med skolan vilka kurser de erbjuder.



På www.utbildningsguiden.skolverket.se hittar du mer information om kurser och poäng

Prata gärna med en studie- och yrkesvägledare om du vill studera vidare!

Studera vidare

Teknikprogrammet ger dig särskild behörighet för många utbildningar vid Sveriges högskolor och universitet. Det gäller framförallt utbildningar inom teknikområdet.

Efter en examen från teknikprogrammet kan du välja att söka till en ettårig gymnasieingenjörutbildning. Utbildningen finns på flera platser i landet, på utbildningsguiden.skolverket.se kan du se var.

Det fjärde året på teknikprogrammet vänder sig till elever som vill gå ett år till på gymnasiet för att få en utbildning som ger mycket stora möjligheter att få ett jobb direkt. Det fjärde året ger också praktiska kunskaper som gör det lättare att klara en civilingenjörutbildning.

Utbildningen har kommit till på initiativ av näringslivet i Sverige och intresset från deras sida är stort. Under utbildningen varvas arbete i skolan och praktik.

Läs mer om dina möjligheter till fortsatta studier på sidan 12.



Barn- och fritids programmet

BF



Barn- och fritidsprogrammet är ett program för dig som vill arbeta med barn, ungdomar och vuxna inom pedagogiska och sociala yrkesområden eller i fritids- och friskvårdssektorn. Programmet ger dig en bra grund för alla yrken inom området.

Om människans lärande, samarbete och kommunikation.

Hur barn och vuxna utvecklas

Beroende på vilken inriktning du väljer kan det handla om att arbeta på fritidsgård, ett badhus eller i en sporthall, som barnskötare eller kanske som personlig assistent åt någon med funktionshinder.

Du ska tycka att det är roligt och intressant att möta människor som kan ha de mest skilda behov och förutsättningar. Självklart är du nyfiken på människor med annan kultur och bakgrund än din egen. Eftersom du ska jobba med människor kommer utbildningen handla mycket om samarbete, allas rätt att få vara olika, demokrati och grundläggande mänskliga rättigheter. Du kommer också att lära dig att planera, organisera och leda aktiviteter för både barn och vuxna – då får du också prova på olika fritidsaktiviteter. Flera av de yrken som programmet utbildar dig för innebär att du får arbeta med människors hälsa. Därför är kunskap om hälsa och friskvård viktigt under utbildningen.



Välj mellan två inriktningar

FRITID OCH HÄLSA

(BFFRH)

ger fördjupade kunskaper om människors fritids och om olika fritids- och friskvårdsverksamheter samt om människors hälsa och hälsofrämjande arbete.

Exempel på yrken:
Arbete inom fritids- och friskvårdssektorerna.



PEDAGOGISKT OCH SOCIALT ARBETE

(BFPES)

ger fördjupade kunskaper om barns och ungas utveckling, lärande, behov och rättigheter samt om olika pedagogiska verksamheter.

Exempel på yrken:
Barnskötare i förskolan, elevassistent i skolan, arbete inom funktionshinderområdet eller arbete inom bevakningsområdet.



Läs mer om barn- och fritidsprogrammet på nästa uppslag.

PROGRAMSTRUKTUR

GYMNASIEGEMENSAMMA ÄMNER	900 P
Engelska nivå 1	100
Engelska nivå 2	100
Historia nivå 1a1	50
Idrott och hälsa nivå 1	100
Matematik nivå 1a	100
Naturkunskap nivå 1a1	50
Religionskunskap nivå 1	50
Samhällskunskap nivå 1a1	50
Svenska nivå 1	100
Svenska nivå 2	100
Svenska nivå 3	100
eller Svenska som andraspråk nivå 1	100
Svenska som andraspråk nivå 2	100
Svenska som andraspråk nivå 3	100

Gymnasiegemensamma ämnen är ämnen som alla gymnasieelever läser, men man läser olika mycket av dem beroende på vilket program man går. I gymnasieskolan finns nio gymnasiegemensamma ämnen. Dessa är engelska, historia, idrott och hälsa, matematik, naturkunskap, religionskunskap, samhällskunskap, svenska och svenska som andraspråk.

PROGRAMGEMENSAMMA ÄMNER	500 P
Hälsopedagogik nivå 1	100
Naturkunskap nivå 1a2	50
Pedagogik nivå 1	100
Pedagogik nivå 2	100
Samhällskunskap nivå 1a2	50
Specialpedagogik nivå 1	100

Programgemensamma ämnen är ämnen som alla elever på ett specifikt program läser. De ger programmet dess prägel.

INDIVIDUELLT VAL	200 P
------------------	-------

Det individuella valet är 200 poäng på alla program. Som elev får du välja bland de kurser som skolan erbjuder. Du har även rätt att välja en kurs i idrott och hälsa och en estetisk kurs som individuellt val. Om du går ett yrkesprogram har du också rätt att läsa kurser som ger grundläggande högskolebehörighet som individuellt val.

GYMNASIEARBETE	100 P
----------------	-------

Gymnasiearbetet är ett arbete som du ska genomföra i slutet av utbildningen. Gymnasiearbetet ska visa att du är förberedd för det yrkesområde du valt. För att få en gymnasieexamen måste du ha gjort ett godkänt gymnasiearbete.

INRIKTNINGAR	500 P
Fritid och hälsa	500 P
Aktivitetsledarskap nivå 1	100
Fritid- och friskvård nivå 1	200
Fritidskunskap nivå 1	100
Pedagogik nivå 3	100
Pedagogiskt och socialt arbete	500 P
Pedagogik nivå 3	100
Pedagogiskt arbete nivå 1	200
Socialt arbete nivå 1	100
Socialt arbete nivå 2	100

Inriktningar finns på alla program utom Hotell- och turismprogrammet, Försäljnings- och serviceprogrammet och Vård- och omsorgsprogrammet. En inriktning är ett område som du väljer inom ditt program. Hör med skolan vilka inriktningar som erbjuds.

PROGRAMFÖRDJUPNINGAR	500 P
----------------------	-------

Aktiviteter och upplevelser, Aktivitetsledarskap, Bevakning Bild, Brandskydd, Dansorientering, Digitalt skapande, Engelska, Entreprenörskap, Estetisk kommunikation, Fritid och friskvård, Fritidsanläggningars skötsel och drift, Fritidskunskap, Förskolans och fritidshemmets arbete, Grundläggande vård och omsorg, Guidning i naturbruksmiljöer, Historia, Hälsa och välbefinnande, Idrott och hälsa, Kost och hälsa, Makt, normer och kön, Massage, Matematik, Musik, Människans säkerhet, Naturkunskap, Naturturism, Pedagogiskt arbete, Psykologi, Service och bemötande, Siminstruktör, Socialt arbete, Sociologi, Specialpedagogik, Svenska eller Svenska som andraspråk, Svenskt teckenspråk för hörande – grund, Svenskt teckenspråk för hörande – nybörjare, Tillämpad programmering, Tillämpad psykologi, Träninglära, Tävlingsidrott.

Programfördjupningen är kurser som ska leda fram till de olika yrkena på yrkesprogrammen.

APL, lärlingsutbildning och särskilda inriktningar

Programmet innehåller minst 15 veckors APL (arbetsförlagt lärande). Läs mer på sidan 15.

På www.utbildningsguiden.skolverket.se hittar du mer information om kurser och poäng

Prata gärna med en studie- och yrkesvägledare om du vill studera vidare!

Fortsatta studier

Din utbildning ger dig grundläggande behörighet till yrkeshögskolan. Där finns flera utbildningar att bygga vidare med.

Programmet ger också grundläggande högskolebehörighet, förutsatt att du inte valt bort vissa kurser i svenska och engelska. Din SYV kan berätta mer.

Läs mer om dina möjligheter till fortsatta studier på sidan 14.



Bygg- och anläggnings programmet

BA



Gillar du att arbeta med händerna och lösa praktiska problem? Då är Bygg- och anläggningsprogrammet något för dig. Här kan du bli snickare, målare, plåt-slagare, murare eller kanske anläggningsmaskinförare.

God inblick inom många hantverk

Bygg
säkert och
miljövänligt.

På programmet lär du dig att bygga säkert, miljösamt och hållbart. Självlärt får du även inblick i branschens olika yrken och lär dig en del om entreprenörskap samt hur du driver eget företag. Vidare lär du dig att följa ritningar och instruktioner. Alla som går programmet får en gemensam grund där du får prova på olika hantverk. Sedan blir det enklare att välja någon av de fem inriktningarna.

Precis som i många andra branscher är bygg och anläggning ett område där det händer mycket. Material, verktyg, byggnadsteknik och lagstiftning förändras hela tiden. Därför fokuserar utbildningen på att utveckla din kreativitet och initiativförmåga. För att du och dina arbetskompisar ska slippa arbetsskador och må bra ett helt arbetsliv, läggs det även stor vikt vid arbetsmiljöfrågor.

Du ska vara beredd på att samarbeta i lag, men samtidigt vara självständig och kunna ta ansvar. Räkna även med att både utbildning och arbete kräver att du klarar av lyft, höga höjder och inte gnäller över dåligt väder. Efter gymnasieskolan är det vanligt att du först söker och arbetar som lärling inom ditt yrke.

Lärlingstiden brukar vara mellan två och tre år. Sedan anses du färdigutbildad och får fullt betalt.

Välj mellan fyra inriktningar

BYGGNADS- PLÅTSLAGERI

(BABYI)

ger fördjupade kunskaper i plåtslageriarbeten för att förse byggnader med ett yttre klimatskydd i en kombination av design och teknisk funktion.

Exempel på yrken:
Byggnadsplåtslagare.

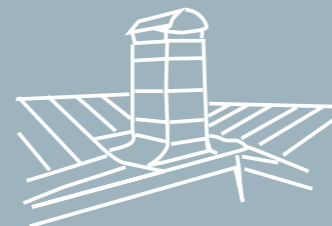

HUSBYGGNAD

(BAHUD)

ger fördjupade kunskaper i nybyggnation, renovering och ombyggnation av bostäder och lokaler samt även av broar och andra anläggningskonstruktioner.

Exempel på yrken:
Betongarbetare, glastekniker, golvläggare, murare, träarbetare.



Ventilation finns i två program

Är du intresserad av ventilation? Ventilationsutbildningen finns både på Bygg- och anläggningsprogrammet (se Plåtslageri) och VVS- och fastighetsprogrammet. På VVS- och fastighetsprogrammet lär du dig driftsättning, injustering och fortsatt skötsel och underhåll av befintlig anläggning.

MARK OCH ANLÄGGNING

(BAMAA)

ger fördjupade kunskaper i markarbeten för vägar, järnvägar, husgrunder och yttre miljöer. Inriktningen ska också ge kunskaper i schaktning och materialhantering samt trafik kunskap för arbete med entreprenadmaskiner.

Exempel på yrken:
Anläggningsmaskinförare,
väg- och anläggningsarbetare.



MÅLERI

(BAMAI)

ger fördjupade kunskaper i ny- och ommålning av invändiga och utvändiga ytor, uppsättning av olika väggbeklädnadsmaterial samt kunskaper om färgens estetiska och skyddande värden.

Exempel på yrken:
Byggnadsmålare.

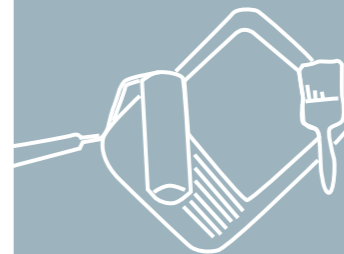

Läs mer
om Bygg- och
anläggnings-
programmet på
nästa uppslag.

PROGRAMSTRUKTUR

GYMNASIEGEMENSAMMA ÄMNER 900 P

Engelska nivå 1	100
Engelska nivå 2	100
Historia nivå 1a1	50
Idrott och hälsa nivå 1	100
Matematik nivå 1a	100
Naturkunskap nivå 1a1	50
Religionskunskap nivå 1	50
Samhällskunskap nivå 1a1	50
Svenska nivå 1	100
Svenska nivå 2	100
Svenska nivå 3	100
eller Svenska som andraspråk nivå 1	100
Svenska som andraspråk nivå 2	100
Svenska som andraspråk nivå 3	100

Gymnasiegemensamma ämnen är ämnen som alla gymnasieelever läser, men man läser olika mycket av dem beroende på vilket program man går. I gymnasieskolan finns nio gymnasiegemensamma ämnen. Dessa är engelska, historia, idrott och hälsa, matematik, naturkunskap, religionskunskap, samhällskunskap, svenska och svenska som andraspråk.

PROGRAMGEMENSAMMA ÄMNER 400 P

Bygg och anläggning nivå 1	200
Bygg och anläggning nivå 2	200

Programgemensamma ämnen är ämnen som alla elever på ett specifikt program läser. De ger programmet dess prägel.

INDIVIDUELLT VAL 200 P

Det individuella valet är 200 poäng på alla program. Som elev får du välja bland de kurser som skolan erbjuder. Du har även rätt att välja en kurs i idrott och hälsa och en estetisk kurs som individuellt val. Om du går ett yrkesprogram har du också rätt att läsa kurser som ger grundläggande högskolebehörighet som individuellt val.

GYMNASIEARBETE 100 P

Gymnasiearbetet är ett arbete som du ska genomföra i slutet av utbildningen. Gymnasiearbetet ska visa att du är förberedd för det yrkesområde du valt. För att få en gymnasieexamen måste du ha gjort ett godkänt gymnasiearbete.

INRIKTNINGAR 600 P

Byggnadsplåtslageri	600 P
Byggnadsplåtslageri nivå 1	200
Byggnadsplåtslageri nivå 2	200
Byggnadsplåtslageri nivå 3	200

Husbyggnad	600 P
Husbyggnad nivå 1	200
Husbyggnad nivå 2	200
Husbyggnad nivå 3	200

Mark och anläggning	600 P
Anläggning nivå 1	150
Anläggning nivå 2	150
Anläggningsförare nivå 1	150
Anläggningsförare nivå 2	150

Måleri	600 P
Måleri nivå 1	200
Måleri nivå 2	200
Måleri nivå 3	200

Inriktningar finns på alla program utom Hotell- och turismprogrammet, Försäljnings- och serviceprogrammet och Vård- och omsorgsprogrammet. En inriktning är ett område som du väljer inom ditt program. Hör med skolan vilka inriktningar som erbjuds.

PROGRAMFÖRDJUPNINGAR 600 P

Anläggning, Arkitektur, Artificiell intelligens, Bandschaktare, Beläggning, Berghantering, Betong, Byggnadsplåtslageri, Cad, Design, Elteknik, Engelska, Entreprenörskap, Fysik, Företagsekonomi, Försäljning och kundservice, Glasteknik, Golvläggning, Grävmaskiner, Historia, Hjulastare, Husbyggnad, Hälsa och välbefinnande, Hållbart samhällsbyggande, Håltagning, Järnvägsbyggnad, Kulturplåtslageri, Ledningsbyggnad, Makt, normer och kön, Matematik, Motor- och röjmotorsåg, Mur- och putsverk, Måleri, Måleri – invändigt, Måleri – utvändigt, Måleri – äldre måleritekniker, Plattsättning, Plåtslageri – kopparplåt, Plåtslageri – svetsmetoder, Plåtslageri – titanzinkplåt, Samhällskunskap, Solcellsmontage, Solcellsteknik, Stenmontering, Stensättning, Ställningsbyggnad, Svenska eller Svenska som andraspråk, Tak- och tätskiktmontering, Teknik, Tillämpad programmering, Träarbete, Tätskikt – våtrum, Tävlingsidrott, Undertaksmontering, Ventilation – installation, Ventilationsteknik, Ventilations-tillverkning, Vägbyggnad, Väghyvlar.

Programfördjupningen är kurser som ska leda fram till de olika yrkena på yrkesprogrammen.

APL, lärlingsutbildning och särskilda inriktningar

Programmet innehåller minst 15 veckors APL (arbetsförlagt lärande). Läs mer på sidan 15.

På www.utbildningsguiden.skolverket.se hittar du mer information om kurser och poäng

Prata gärna med en studie- och yrkesvägledare om du vill studera vidare!

Fortsatta studier

Din utbildning ger dig grundläggande behörighet till yrkeshögskolan. Där finns flera utbildningar att bygga vidare med.

Programmet ger också grundläggande högskolebehörighet, förutsatt att du inte valt bort vissa kurser i svenska och engelska. Din SYV kan berätta mer.

Läs mer om dina möjligheter till fortsatta studier på sidan 14.



El- och energi programmet

EE



Är du intresserad av förnyelsebar energi och hur dess teknik fungerar? Kanske hur en tvättmaskin är konstruerad eller hur man drar elledningarna? På El- och energiprogrammet är möjligheterna många.

Så funkar el, energi och vatten.

Allt om el, energiteknik och entreprenörskap

Här lär du dig att underhålla och skapa viktiga funktioner för att samhället ska få tillgång till el, energi och vatten. Du lär dig att installera, producera eller distribuera dessa funktioner. Vidare får du utbildning i att underhålla samhällets informationsteknik, dator- och kommunikationsteknik. Du får även en inblick i entreprenörskap och hur du driver eget företag.

Precis som inom många andra områden växer el- och energibranschen dessutom internationellt med både företag och samarbeten. Därför får du möjlighet att läsa fördjupade kurser i engelska. Du bör också tänka på att kunskap inom el-, energi-, automations- och dator teknik bygger på naturvetenskapliga principer. Dessutom är mycket teori och en hel del instruktioner på engelska. Så det underlättar om du gillar matematik, är hygglig i språk och inte har några problem med att hänga över skolböckerna.

Välj mellan fyra inriktningar

AUTOMATIONSTEKNIK (EEAUK)

ger fördjupade kunskaper i brytningen mellan elektroteknik, datorteknik samt drift- och underhållsteknik. Detta innebär att inriktningen ska utveckla elevernas förmåga att driftsätta, underhålla och felsöka automatiserade produktionssystem. Inriktningen ska också utveckla elevernas förmåga att yrkesmässigt arbeta med underhållsarbete och felsökning inom flera områden, till exempel industriella anläggningar

Exempel på yrken: Automationstekniker, process- tekniker, industrielektriker.



DATOR OCH KOMMUNIKATIONSTEKNIK (EEDAK)

ger fördjupade kunskaper i att yrkesmässigt installera, administrera, underhålla och reparera dator- och kommunikationssystem samt kunskaper om informationssäkerhet. Inriktningen ska också utveckla elevernas förmåga att arbeta med system för presentation av data, bild, ljud och interaktiva tekniker.

Exempel på yrken: Nätverkstekniker, teknisk säljare, supportBekniner och servicetekniker.



ENERGITEKNIK (EEENK)

ger fördjupade kunskaper i att genomföra drift- och underhållsarbeten samt servicefunktioner inom energi-, miljö- och vattenteknikbranscherna samt processbaserade branscher. Inriktningen ska leda till att eleverna utvecklar förmågan att arbeta med specialiserade funktioner i många olika yrken inom energi- och processbranscherna.

Exempel på yrken: Drift- och underhållstekniker, driftoperatör, vattenmiljö- tekniker, laborant.

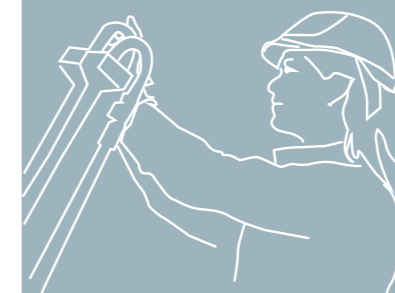

ELTEKNIK (EEELK)

ger fördjupade kunskaper i att installera, underhålla och reparera elanläggningar, eldistributionnät, larm samt TV- och datanät.

Exempel på yrken: Elektriker inom installation eller eldistribution, hisstekniker, larmtekniker.



Läs mer om El- och energiprogrammet på nästa uppslag.

PROGRAMSTRUKTUR

GYMNASIEGEMENSAMMA ÄMNINGEN 900 P

Engelska nivå 1	100
Engelska nivå 2	100
Historia nivå 1a1	50
Idrott och hälsa nivå 1	100
Matematik nivå 1a	100
Naturkunskap nivå 1a1	50
Religionskunskap nivå 1	50
Samhällskunskap nivå 1a1	50
Svenska nivå 1	100
Svenska nivå 2	100
Svenska nivå 3	100
eller Svenska som andraspråk nivå 1	100
Svenska som andraspråk nivå 2	100
Svenska som andraspråk nivå 3	100

Gymnasiegemensamma ämnen är ämnen som alla gymnasieelever läser, men man läser olika mycket av dem beroende på vilket program man går. I gymnasieskolan finns nio gymnasiegemensamma ämnen. Dessa är engelska, historia, idrott och hälsa, matematik, naturkunskap, religionskunskap, samhällskunskap, svenska och svenska som andraspråk.

PROGRAMGEMENSAMMA ÄMNINGEN 400 P

Automatonsteknik nivå 1	100
Dator- och kommunikationsteknik nivå 1	100
Elteknik nivå 1	100
Energiteknik nivå 1	100

Programgemensamma ämnen är ämnen som alla elever på ett specifikt program läser. De ger programmet dess prägel.

INDIVIDUELLT VAL 200 P

Det individuella valet är 200 poäng på alla program. Som elev får du välja bland de kurser som skolan erbjuder. Du har även rätt att välja en kurs i idrott och hälsa och en estetisk kurs som individuellt val. Om du går ett yrkesprogram har du också rätt att läsa kurser som ger grundläggande högskolebehörighet som individuellt val.

GYMNASIEARBETE 100 P

Gymnasiearbetet är ett arbete som du ska genomföra i slutet av utbildningen. Gymnasiearbetet ska visa att du är förberedd för det yrkesområde du valt. För att få en gymnasieexamen måste du ha gjort ett godkänt gymnasiearbete.

INRIKTNINGAR 400-600 P

Automationsteknik 600 P	
Automationsteknik nivå 2	200
Automatonsteknik nivå 3	200
Ellära nivå 1	100
Installationsteknik nivå 1	100
Dator- och kommunikationsteknik 600 P	
Dator- och kommunikationsteknik nivå 2	150
Dator- och kommunikationsteknik nivå 3	150
Nätverksadministration nivå 1	100
Nätverksteknologier nivå 1	100
Programmering nivå 1	100
Elteknik 500 P	
Ellära nivå 1	100
Installationsteknik nivå 1	100
Installationsteknik nivå 2	100
Kommunikationsnät nivå 1	100
Säkerhetssystem nivå 1	100
Energiteknik 400 P	
Ellära nivå 1	100
Energiteknik nivå 2	100
Energiteknik nivå 3	100
Installationsteknik nivå 1	100

Inriktningar finns på alla program utom Hotell- och turismprogrammet, Försäljnings- och serviceprogrammet och Vård- och omsorgsprogrammet. En inriktning är ett område som du väljer inom ditt program. Hör med skolan vilka inriktningar som erbjuds.



PROGRAMFÖRDJUPNINGAR 600-800 P

Allmän järnvägsteknik, Artificiell intelligens, Automationsteknik, Automatiserade system, Biologi, Cad, Dator- och kommunikationsteknik, Driftsäkerhet, Driftteknik, Eldistributionsteknik, Elektriska kretsar, Elektronik, Elektronikproduktion, Ellära, Elmotor drivsystem, Elmätteknik, Elteknik – järnväg, Energiteknik, Engelska, Entreprenörskap, Eventteknik, Fastighetsautomation, Fastighetssystem, Fysik, Försäljning och kundservice, Gränssnittsdesign, Industriautomation, Industriell elmotorstyrning, Informationsteknik i automatiserade system, Installationsteknik, Kemi, Kommunikationsnät, Konstruktion, Kraft- och värmeteknik, Makt, normer och kön, Matematik, Matematik – fortsättning, Miljö- och vattenteknik, Naturkunskap, Nätverksadministration, Nätverksteknologier, Processautomation, Programmering, Reservkraftsystem, Robotteknik, Sammanfogning, Service och bemötande, Signalteknik – järnväg, Solcellsteknik, Styrteknik, Support och servicearbete, Svenska eller Svenska som andraspråk, Svetsteknik, Säkerhetssystem, Teknik, Tillämpad programmering, Tillämpad psykologi, Tävlingsidrott, Underhåll – automation, Underhåll – elteknik, Underhåll – hydraulik och pneumatik, Underhåll – pumpteknik, Vattenkraftteknik, Vattenreningsteknik, Webbserver-programmering, Webbutveckling.

Programfördjupningen är kurser som ska leda fram till de olika yrkena på yrkesprogrammen.

APL, lärlingsutbildning och särskilda inriktningar

Programmet innehåller minst 15 veckors APL (arbetsförlagt lärande). Läs mer på sidan 15.

Prata gärna med en studie- och yrkesvägledare om du vill studera vidare!

Fortsatta studier

Din utbildning ger dig grundläggande behörighet till yrkeshögskolan. Där finns flera utbildningar att bygga vidare med.

Programmet ger också grundläggande högskolebehörighet, förutsatt att du inte valt bort vissa kurser i svenska och engelska. Din SYV kan berätta mer.

Läs mer om dina möjligheter till fortsatta studier på sidan 14.



Fordons- och transport programmet

FT



Välj mellan fyra inriktningar

FORDONSSKADETEKNIK OCH LACKERING

(FTFOL)

ger fördjupade kunskaper i lackering av fordon samt diagnostik och reparation av fordonsskador.

Exempel på yrken: Fordonsskadereparatör, fordonslackerare.



LASTBIL OCH MOBILA MASKINER

(FTLAM)

ger fördjupade kunskaper i diagnostik, reparation och service av tunga fordon och mobila maskiner.

Exempel på yrken: Lastbilsmechaniker, maskinmekaniker.



PERSONBIL

(FTPEL)

ger fördjupade kunskaper i diagnostik, reparation och service av lätta fordon.

Exempel på yrken: Personbilsmechaniker.



TRANSPORT

(FTTRT)

ger fördjupade kunskaper i trafik kunskap, transport-system och logistik.

Exempel på yrken: Yrkesförare inom gods- eller persontransporter.



Är du intresserad av att meka, kanske köra lastbil i framtiden eller ta hand om godshandlingen på ett lager? Då erbjuder Fordons- och transportprogrammet många möjligheter. Det är bra om du gillar att arbeta med datasystem.

Diagnostisera,
reparera och ge
service.

Hantera fordon och lager

Fordons- och transportprogrammet vänder sig till dig som vill arbeta med olika fordon och transporter eller med godshandling. Du får diagnostisera, reparera och serva olika fordon. Väljer du inriktning Godshandling eller Transport lär du dig hur man hanterar gods på lager och i terminaler eller transporterar gods och personer.

Du lär dig också att använda olika datasystem och att driva eget företag. På programmet är även arbetsmiljöfrågor viktiga för att skapa en bra arbetsmiljö och förebygga arbetsskador.

Eftersom utvecklingen är snabb med ny avancerad teknik, krävs det förmåga att kunna reflektera över, värdera och välja mellan olika handlingsalternativ. Därför får du träna på självständig problemlösning men också på att arbeta i lag där personer med olika kunskaper och kulturell bakgrund samarbetar för att lösa problem.

Läs mer
om fordons- och
transport-
programmet på
nästa uppslag.

PROGRAMSTRUKTUR

GYMNASIEGEMENSAMMA ÄMNER 900 P

Engelska nivå 1	100
Engelska nivå 2	100
Historia nivå 1a1	50
Idrott och hälsa nivå 1	100
Matematik nivå 1a	100
Naturkunskap nivå 1a1	50
Religionskunskap nivå 1	50
Samhällskunskap nivå 1a1	50
Svenska nivå 1	100
Svenska nivå 2	100
Svenska nivå 3	100
eller Svenska som andraspråk nivå 1	100
Svenska som andraspråk nivå 2	100
Svenska som andraspråk nivå 3	100

Gymnasiegemensamma ämnen är ämnen som alla gymnasieelever läser, men man läser olika mycket av dem beroende på vilket program man går. I gymnasieskolan finns nio gymnasiegemensamma ämnen. Dessa är engelska, historia, idrott och hälsa, matematik, naturkunskap, religionskunskap, samhällskunskap, svenska och svenska som andraspråk.

PROGRAMGEMENSAMMA ÄMNER 400 P

Fordon och transport nivå 1	200
Fordon och transport nivå 2	200

Programgemensamma ämnen är ämnen som alla elever på ett specifikt program läser. De ger programmet dess prägel.

INDIVIDUELLT VAL 200 P

Det individuella valet är 200 poäng på alla program. Som elev får du välja bland de kurser som skolan erbjuder. Du har även rätt att välja en kurs i idrott och hälsa och en estetisk kurs som individuellt val. Om du går ett yrkesprogram har du också rätt att läsa kurser som ger grundläggande högskolebehörighet som individuellt val.

GYMNASIEARBETE 100 P

Gymnasiearbetet är ett arbete som du ska genomföra i slutet av utbildningen. Gymnasiearbetet ska visa att du är förberedd för det yrkesområde du valt. För att få en gymnasieexamen måste du ha gjort ett godkänt gymnasiearbete.

INRIKTNINGAR 400 P

Fordonsskadeteknik och lackering 400 P

Fordonslackering nivå 1	200
Fordonsskadereparationer nivå 1	200

Lastbil och mobila maskiner 400 P

Lastbilar och mobila maskiner – service och underhållsteknik nivå 1	200
Lastbilar och mobila maskiner – service och underhållsteknik nivå 2	200

Personbil 400 P

Personbilar – service och underhållsteknik nivå 1	200
Personbilar – service och underhållsteknik nivå 2	200

Transport 400 P

Yrkestrafik nivå 1	200
Yrkestrafik nivå 2	200

Inriktningar finns på alla program utom Hotell- och turismprogrammet, Försäljnings- och serviceprogrammet och Vård- och omsorgsprogrammet. En inriktning är ett område som du väljer inom ditt program. Hör med skolan vilka inriktningar som erbjuds.

PROGRAMFÖRDJUPNINGAR 800 P

ATV- och motorcykelteknik, Anläggningsmaskinteknik, Bussteknik, Cykelteknik, Djurtransporter, Engelska, Entreprenörskap, Flygplatsteknik, Fordon – elektronik och mjukvara, Fordonskombinationer – godstransporter, Fordonskombinationer – persontransporter, Fordonslackering, Fordonslackeringsteknik, Fordonslackeringsteknik – småreparationer, Fordonsskadereparationer, Fordonsskadeteknik, Fordonsskadeteknik – plastreparationer, Fordonsskadeteknik – småreparationer, Försäljning och kundservice, Godshandling – fordonsmonterad kran, Godshandling – hjullastare, Godshandling – truck, Godstransporter, Godstransporter – anläggning, Godstransporter – container och återvinning, Godstransporter – distribution och fjärr, Godstransporter – skog, Godstransporter – specialtransport, Godstransporter – sug- och spolbil, Godstransporter – tank och bulk, Grönyte- och småmaskinteknik, Hjulutrustningsteknik, Husvagns- och husbilsteknik, Information och kommunikation, Inköp, Lager och terminal, Lantbruksmaskinteknik, Lastbilar och mobila maskiner – motorteknik, Lastbilar och mobila maskiner – service och underhållsteknik, Lastbilar – reparations- och systemteknik, Lastbilar – system- och diagnosteknik, Lastbilspåbyggnad – container och anläggning, Lastbilspåbyggnad – rundvirkestransporter, Lastbilspåbyggnad – skåp, Lastbilspåbyggnad – tank och bulk, Logistik, Makt, normer och kön, Matematik, Mobila maskiner – reparations- och systemteknik, Mobila maskiner – system- och diagnosteknik, Personbilar – reparations- och systemteknik, Personbilar – service och underhållsteknik, Personbilar – system- och diagnosteknik, Persontransporter, Persontransporter – beställningstrafik, Persontransporter – sjuktransport, Persontransporter – skolskjutstrafik, Persontransporter – taxitrafik, Skogsbruksmaskinteknik, Snöfordon – service och underhållsteknik, Svenska eller Svenska som andraspråk, Tillämpad programmering, Truckteknik, Tävlingsidrott.

Programfördjupningen är kurser som ska leda fram till de olika yrkena på yrkesprogrammen.

APL, lärlingsutbildning och särskilda inriktningar

Programmet innehåller minst 15 veckors APL (arbetsförlagt lärande). Läs mer på sidan 15.

Prata gärna med en studie- och yrkesvägledare om du vill studera vidare!

Fortsatta studier

Din utbildning ger dig grundläggande behörighet till yrkeshögskolan. Där finns flera utbildningar att bygga vidare med.

Programmet ger också grundläggande högskolebehörighet, förutsatt att du inte valt bort vissa kurser i svenska och engelska. Din SYV kan berätta mer.

Läs mer om dina möjligheter till fortsatta studier på sidan 14.

På www.utbildningsguiden.skolverket.se hittar du mer information om kurser och poäng



Frisör- och stylist programmet

FR



Frisör- och stylistprogrammet vänder sig till dig som gillar att vara kreativ inom hår och makeup.

Kreativitet, inspiration och stil

Använd
händer och huvud
till kreativt
hantverk.

På programmet lär du dig om olika behandlingar, tekniker och hantering av verktyg samt får kunskap om de material som förekommer inom branschen. Utbildningen ger dig både hantverkstekniska kunskaper och kunskaper som förbereder dig för företagande. I början av utbildningen utförs de praktiska momenten på dockhuvuden för att senare kunna utföras på modeller. Praktiskt och teoretiskt arbete varvas i alla kurser.

Du kommer fördjupa dina färdigheter inom bland annat klippning, frisydesign, makeup och hårvård. Dessutom får du veta mer om hårets och hudens uppbyggnad. Betydelsefullt i utbildningen är även stil, form, service, ergonomi och miljö och du kommer att använda digitala tekniker för att dokumentera ditt arbete. Tänk på att du efter gymnasiet inte är färdigutbildad utan ofta får gå som lärling under ett eller två år utan full lön.



Välj mellan tre inriktningar

BARBERARE

(FRBAE)

ger fördjupade kunskaper om och färdigheter i att utföra behandlingar på både huvud- och ansiktshår, däribland hudnära rakning. Dessutom ska inriktningen ge kunskaper om produkter och material som förekommer inom barberarbranschen.

Exempel på yrken:
Barberare.



FRISÖR

(FRFRR)

ger fördjupade kunskaper om och färdigheter i att utföra klipp-, färg- och strukturförändrande behandlingar. Dessutom ska inriktningen ge kunskaper om produkter och material som förekommer inom frisörbranschen.

Exempel på yrken:
Frisöraspirant.



HÅR- OCH MAKEUPSTYLIST

(FRHAM)

ger fördjupade kunskaper om och färdigheter i att lägga makeup och utföra hårstyling. Dessutom ska inriktningen ge kunskaper om produkter och material som förekommer inom branschen.

Exempel på yrken:
Arbete inom hår- och makeupbranschen
fackhandel, hårstylist,
makeupartist.



Läs mer
om frisör- och
stylistprogrammet
på nästa
uppslag.

PROGRAMSTRUKTUR

GYMNASIEGEMENSAMMA ÄMNINGAR	900 P
Engelska nivå 1	100
Engelska nivå 2	100
Historia nivå 1a1	50
Idrott och hälsa nivå 1	100
Matematik nivå 1a	100
Naturkunskap nivå 1a1	50
Religionskunskap nivå 1	50
Samhällskunskap nivå 1a1	50
Svenska nivå 1	100
Svenska nivå 2	100
Svenska nivå 3	100
eller Svenska som andraspråk nivå 1	100
Svenska som andraspråk nivå 2	100
Svenska som andraspråk nivå 3	100

Gymnasiegemensamma ämnen är ämnen som alla gymnasieelever läser, men man läser olika mycket av dem beroende på vilket program man går. I gymnasieskolan finns nio gymnasiegemensamma ämnen. Dessa är engelska, historia, idrott och hälsa, matematik, naturkunskap, religionskunskap, samhällskunskap, svenska och svenska som andraspråk.

PROGRAMGEMENSAMMA ÄMNINGAR	400 P
Entreprenörskap	100
Hårvård och salongkunskap nivå 1	100
Hårvård och salongkunskap nivå 2	200

Programgemensamma ämnen är ämnen som alla elever på ett specifikt program läser. De ger programmet dess prägel.

INDIVIDUELLT VAL 200 P

Det individuella valet är 200 poäng på alla program. Som elev får du välja bland de kurser som skolan erbjuder. Du har även rätt att välja en kurs i idrott och hälsa och en estetisk kurs som individuellt val. Om du går ett yrkesprogram har du också rätt att läsa kurser som ger grundläggande högskolebehörighet som individuellt val.

GYMNASIEARBETE 100 P

Gymnasiearbetet är ett arbete som du ska genomföra i slutet av utbildningen. Gymnasiearbetet ska visa att du är förberedd för det yrkesområde du valt. För att få en gymnasieexamen måste du ha gjort ett godkänt gymnasiearbete.

INRIKTNINGAR	800 P
Barberare	800 P
Barberare – fördjupning nivå 1	200
Barberare – fördjupning nivå 2	200
Barberare – teknik nivå 1	200
Barberare – teknik nivå 2	200

Frisör	800 P
Frisör – behandling nivå 1	200
Frisör – behandling nivå 2	200
Frisör – teknik nivå 1	200
Frisör – teknik nivå 2	200

Hår- och makeupstylist	800 P
Hår och makeup – fortsättning nivå 1	200
Hår och makeup – fortsättning nivå 2	200
Hårstyling och makeupteknik nivå 1	200
Hårstyling och makeupteknik nivå 2	200

Inriktningar finns på alla program utom Hotell- och turismprogrammet, Försäljnings- och serviceprogrammet och Vård- och omsorgsprogrammet. En inriktning är ett område som du väljer inom ditt program. Hör med skolan vilka inriktningar som erbjuds.

PROGRAMFÖRDJUPNINGAR	400 P
Barberare – fördjupning, Bild, Digitalt skapande, Engelska, Entreprenörskap och företagande, Exponering, Formgivning, Frisör – behandling, Frisör – fördjupning, Företags ekonomi, Försäljning och kundservice, Handel och hållbar utveckling, Historia, Hälsa och välbefinnande, Hår och makeup – fortsättning, Hår och makeup – fördjupning, Idrott och hälsa, Inköp, Makt, normer och kön, Matematik, Naturkunskap, Praktisk marknadsföring, Redovisning, Religionskunskap, Samhällskunskap, Service och bemötande, Svenska eller Svenska som andra språk, Tillämpad programmering, Tillämpad psykologi, Tävlingsidrott.	

Programfördjupningen är kurser som ska leda fram till de olika yrkena på yrkesprogrammen.

APL, lärlingsutbildning och särskilda inriktningar

Programmet innehåller minst 15 veckors APL (arbetsförlagt lärande). Läs mer på sidan 15.

På www.utbildningsguiden.skolverket.se hittar du mer information om kurser och poäng

Prata gärna med en studie- och yrkesvägledare om du vill studera vidare!

Fortsatta studier

Din utbildning ger dig grundläggande behörighet till yrkeshögskolan. Där finns flera utbildningar att bygga vidare med.

Programmet ger också grundläggande högskolebehörighet, förutsatt att du inte valt bort vissa kurser i svenska och engelska. Din SYV kan berätta mer. Inom kreativt hantverk finns även många skolor med specialinriktning.

Läs mer om dina möjligheter till fortsatta studier på sidan 14.



Försäljnings- och service programmet

FS



Vanliga programfördjupningar

Försäljning- och service har inga inriktningar. Istället kan du välja kurser inom programfördjupningarna. Skolorna kan erbjuda olika fördjupningar utifrån samhällets behov. Här är några av de vanligaste.

ADMINISTRATION

utvecklar din förmåga att möta människor i såväl affärs- som medarbetarrelationer. Du får möjlighet att formulera och kommunicera synpunkter och budskap både muntligt och skriftligt. Du utvecklar också din förmåga att söka, analysera och värdera information från olika branscher och områden.



HANDEL

omfattar försäljning och logistik, marknadsföring och produktkunskap, bransch-kunskap, kundservice och affärsutveckling i olika former. Programfördjupningen ger dig fördjupade kunskaper inom detaljgrossist- och partihandel.



Sälja,
administrera och
möta människor.

Försäljning, affärer och inköp

Efter examen från programmet ska du ha de kunskaper som behövs för att arbeta som till exempel säljare, inköpare eller butiksledare, eller inom administrativa yrken som till exempel personal-, ekonomi- och IT-administratör.

På programmet studerar du försäljning, inköp, varuflöden, logistik, marknadsföring, produkter, branscher och affärsutveckling. Du lär dig administrativt och organisatoriskt arbete inom företag och offentlig förvaltning, ekonomiuppföljning, kommunikation, kundservice, konferens- och receptionsarbete.

Inom både handel och administration finns möjligheter att starta och driva företag. Därför lär du dig också om entreprenörskap och eget företagande. På programmet läggs även stor vikt vid arbetsmiljöfrågor och kunskap om arbetsrätt, arbetsmiljö och diskrimineringsfrågor i arbetslivet.

Läs mer
om försäljnings- och
serviceprogrammet
på nästa
uppslag.

PROGRAMSTRUKTUR

GYMNASIEGEMENSAMMA ÄMNER 900 P

Engelska nivå 1	100
Engelska nivå 2	100
Historia nivå 1a1	50
Idrott och hälsa nivå 1	100
Matematik nivå 1a	100
Naturkunskap nivå 1a1	50
Religionskunskap nivå 1	50
Samhällskunskap nivå 1a1	50
Svenska nivå 1	100
Svenska nivå 2	100
Svenska nivå 3	100
eller Svenska som andraspråk nivå 1	100
Svenska som andraspråk nivå 2	100
Svenska som andraspråk nivå 3	100

Gymnasiegemensamma ämnen är ämnen som alla gymnasieelever läser, men man läser olika mycket av dem beroende på vilket program man går. I gymnasieskolan finns nio gymnasiegemensamma ämnen. Dessa är engelska, historia, idrott och hälsa, matematik, naturkunskap, religionskunskap, samhällskunskap, svenska och svenska som andraspråk.

PROGRAMGEMENSAMMA ÄMNER 1000 P

Entreprenörskap nivå 1	100
Försäljning och kundservice nivå 1	100
Försäljning och kundservice nivå 2	100
Försäljning och kundservice nivå 3	100
Handel nivå 1	100
Handel nivå 2	100
Handel och hållbar utveckling nivå 1	100
Information och kommunikation nivå 1	100
Praktisk marknadsföring nivå 1	100
Praktisk marknadsföring nivå 2	100

Programgemensamma ämnen är ämnen som alla elever på ett specifikt program läser. De ger programmet dess prägel.

INDIVIDUELLT VAL 200 P

Det individuella valet är 200 poäng på alla program. Som elev får du välja bland de kurser som skolan erbjuder. Du har även rätt att välja en kurs i idrott och hälsa och en estetisk kurs som individuellt val. Om du går ett yrkesprogram har du också rätt att läsa kurser som ger grundläggande högskolebehörighet som individuellt val.

GYMNASIEARBETE 100 P

Gymnasiearbetet är ett arbete som du ska genomföra i slutet av utbildningen. Gymnasiearbetet ska visa att du är förberedd för det yrkesområde du valt. För att få en gymnasieexamen måste du ha gjort ett godkänt gymnasiearbete.

INRIKTNINGAR 0 P

INGA INRIKTNINGAR

Inriktningar finns på alla program utom Hotell- och turismprogrammet, Försäljnings- och serviceprogrammet och Vård- och omsorgsprogrammet. En inriktning är ett område som du väljer inom ditt program. Hör med skolan vilka inriktningar som erbjuds.

PROGRAMFÖRDJUPNINGAR 600 P

Administration, Affärskommunikation, Artificiell intelligens, Besöksnäringen, Dator- och kommunikationsteknik, Engelska, Entreprenörskap och företagande, Exponering, Färskvaror och delikatesser, Företagsekonomi, Försäljning och kundservice, Godshantering – truck, Grafisk kommunikation, Handel, Handel och hållbar utveckling, Information och kommunikation, Inköp, Kinesiska – nybörjare, Kinesiska – grund, Kinesiska – fortsättning, Lager och terminal, Ledarskap och organisation, Logistik, Makt normer kön, Marknadsföring, Matematik, Moderna språk – nybörjare, Moderna språk – grund, Moderna språk – fortsättning, Möten och event, Personaladministration, Redovisning, Retorik, Svenska, Svenska som andraspråk, Tillämpad programmering, Tävlingsidrott, Webbutveckling.

Programfördjupningen är kurser som ska leda fram till de olika yrkena på yrkesprogrammen.

APL, lärlingsutbildning och särskilda inriktningar

Programmet innehåller minst 15 veckors APL (arbetsförlagt lärande). Läs mer på sidan 15.

På www.utbildningsguiden.skolverket.se hittar du mer information om kurser och poäng

Prata gärna med en studie- och yrkesvägledare om du vill studera vidare!

Fortsatta studier

Din utbildning ger dig grundläggande behörighet till yrkeshögskolan. Där finns flera utbildningar att bygga vidare med.

Programmet ger också grundläggande högskolebehörighet, förutsatt att du inte valt bort vissa kurser i svenska och engelska. Din SYV kan berätta mer.

Läs mer om dina möjligheter till fortsatta studier på sidan 14.



Hotell- och turism programmet

HT



Vanliga programfördjupningar

Hotell- och turism har inga inriktningar. Istället kan du välja kurser inom programfördjupningarna. Skolorna kan erbjuda olika fördjupningar utifrån samhällets behov. Här är några av de vanligaste.

KONFERENS OCH EVENEMANG

ger dig kunskap för arbete inom ett hotells olika avdelningar, konferens- och eventverksamhet. Du får fördjupade kunskaper i service och bemötande samt förmåga att organisera, planera och genomföra möten och evenemang.



AKTIVITETER OCH VÄRDSKAP

ger dig även kunskap för att arbeta med turistinformation, organisation och planering av resor, aktiviteter och upplevelser av olika slag, till exempel natur- och kulturturism. Du får lära dig att guida och informera både skriftligt och muntligt.



Känner du att service och bemötande är något för dig? Att du gärna vill lära dig mer om allt som har med hotell och turism att göra. Då är det här programmet något för dig.

Människors behov och traditioner

På Hotell- och turismprogrammet får du lära dig om service, bemötande, kommunikation, marknadsföring, försäljning, företagande, språk och resor. Du lär dig också om planering, organisation och ekonomi.

För att kunna ge god service och bemöta gäster och kunder yrkesmässigt får du även kunskaper om människors behov och traditioner i olika situationer. Du får lära dig att vara lyhörd och flexibel i mötet med gäster och kunder med olika förväntningar på service.

Arbete inom branschen ställer höga krav på goda språkkunskaper och kunskaper om resmål och resvägar. Därför ger utbildningen dig möjlighet att utveckla dessa kunskaper. På programmet läggs också stor vikt vid arbetsmiljöfrågor för att undvika arbetsskador och för att bygga upp en god hälsa.

Möta gäster och guida turister.

Läs mer om Hotell- och turismprogrammet på nästa uppslag.

PROGRAMSTRUKTUR

GYMNASIEGEMENSAMMA ÄMNEN 900 P

Engelska nivå 1	100
Engelska nivå 2	100
Historia nivå 1a1	50
Idrott och hälsa nivå 1	100
Matematik nivå 1a	100
Naturkunskap nivå 1a1	50
Religionskunskap nivå 1	50
Samhällskunskap nivå 1a1	50
Svenska nivå 1	100
Svenska nivå 2	100
Svenska nivå 3	100
eller Svenska som andraspråk nivå 1	100
Svenska som andraspråk nivå 2	100
Svenska som andraspråk nivå 3	100

Gymnasiegemensamma ämnen är ämnen som alla gymnasieelever läser, men man läser olika mycket av dem beroende på vilket program man går. I gymnasieskolan finns nio gymnasiegemensamma ämnen. Dessa är engelska, historia, idrott och hälsa, matematik, naturkunskap, religionskunskap, samhällskunskap, svenska och svenska som andraspråk.

PROGRAMGEMENSAMMA ÄMNEN 900 P

Besöksnäringen nivå 1	100
Entreprenörskap nivå 1	100
Hållbar turism nivå 1	100
Logi och värdskap nivå 1	100
Logi och värdskap nivå 2	100
Möten och event nivå 1	100
Möten och event nivå 2	100
Resor och destinationer nivå 1	100
Resor och destinationer nivå 2	100

Programgemensamma ämnen är ämnen som alla elever på ett specifikt program läser. De ger programmet dess prägel.

INDIVIDUELLT VAL 200 P

Det individuella valet är 200 poäng på alla program. Som elev får du välja bland de kurser som skolan erbjuder. Du har även rätt att välja en kurs i idrott och hälsa och en estetisk kurs som individuellt val. Om du går ett yrkesprogram har du också rätt att läsa kurser som ger grundläggande högskolebehörighet som individuellt val.

GYMNASIEARBETE 100 P

Gymnasiearbetet är ett arbete som du ska genomföra i slutet av utbildningen. Gymnasiearbetet ska visa att du är förberedd för det yrkesområde du valt. För att få en gymnasieexamen måste du ha gjort ett godkänt gymnasiearbete.

INRIKTNINGAR 0 P

INGA INRIKTNINGAR

Inriktningar finns på alla program utom Hotell- och turismprogrammet, Försäljnings- och serviceprogrammet och Vård- och omsorgsprogrammet. En inriktning är ett område som du väljer inom ditt program. Hör med skolan vilka inriktningar som erbjuds.

PROGRAMFÖRDJUPNINGAR 600 P

Aktiviteter och upplevelser, Aktivitetsledarskap, Artificiell intelligens, Barteknik och ansvarsfull alkoholserving, Entreprenörskap och företagande, Eventteknik, Frukost och bufféserving, Företagsekonomi, Geografi, Hållbar turism, Idrott och hälsa, Kinesiska – nybörjare, Kinesiska – grund, Kinesiska – fortsättning, Ledarskap och organisation, Logi och värdskap, Makt, normer och kön, Marknadsföring inom besöksnäringen, Moderna språk – nybörjare, Moderna språk – grund, Moderna språk – fortsättning, Möten och event, Naturturism, Resor och destinationer, Retorik, Servering, Svenska, Svenska som andraspråk, Tillämpad programmering, Tillämpad psykologi, Tävlingsidrott, Våningsservice.

Programfördjupningen är kurser som ska leda fram till de olika yrkena på yrkesprogrammen.

APL, lärlingsutbildning och särskilda inriktningar

Programmet innehåller minst 15 veckors APL (arbetsförlagt lärande). Läs mer på sidan 15.

På www.utbildningsguiden.skolverket.se hittar du mer information om kurser och poäng

Prata gärna med en studie- och yrkesvägledare om du vill studera vidare!

Fortsatta studier

Din utbildning ger dig grundläggande behörighet till yrkeshögskolan. Där finns flera utbildningar att bygga vidare med.

Programmet ger också grundläggande högskolebehörighet, förutsatt att du inte valt bort vissa kurser i svenska och engelska. Din SYV kan berätta mer.

Läs mer om dina möjligheter till fortsatta studier på sidan 14.



Industri- tekniska programmet

IN

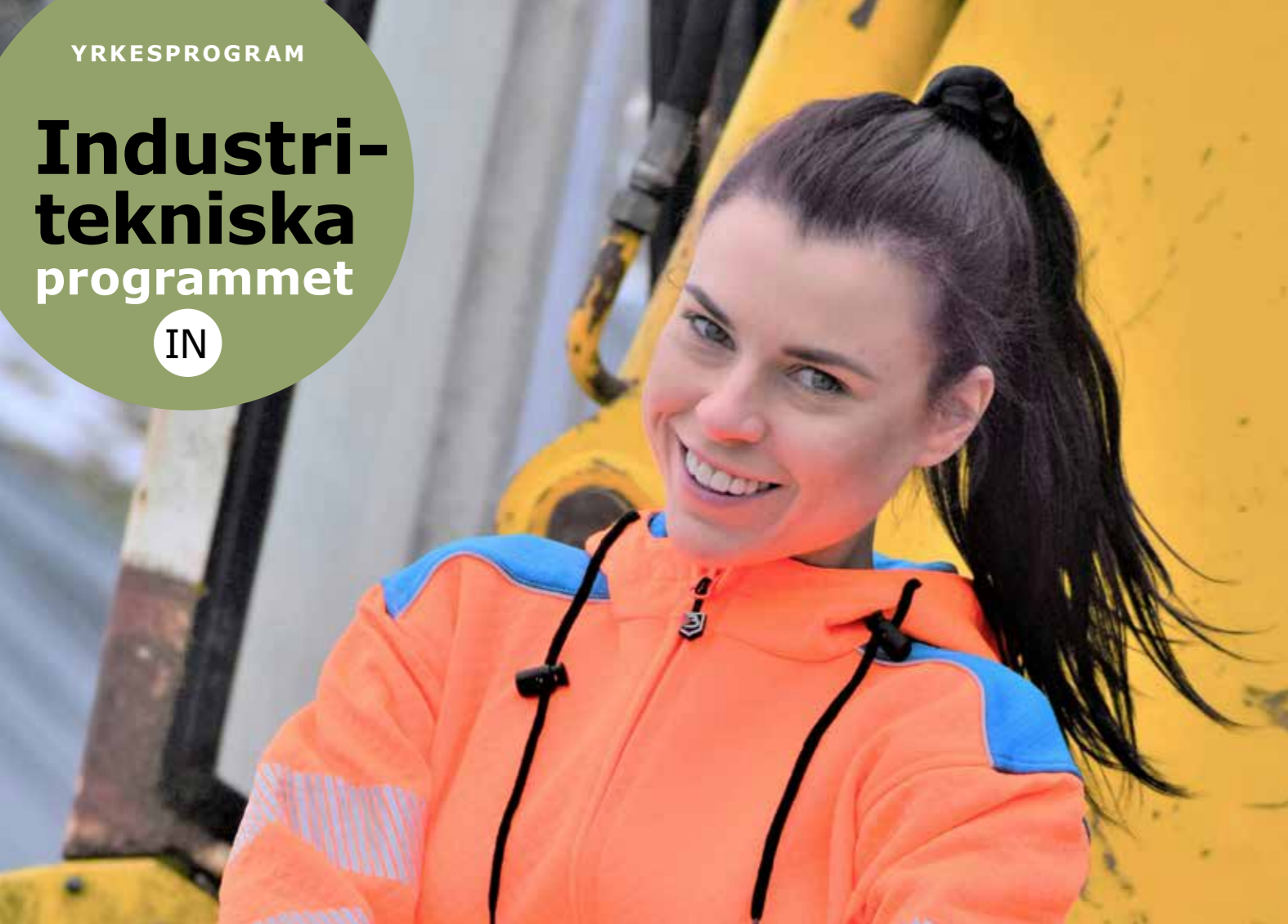

Industri tekniska programmet är perfekt för dig som vill arbeta inom industrier där man utvecklar, tillverkar eller sköter underhåll av olika system och maskiner. På programmet varvas praktik och teori på ett naturligt sätt.

från idé till
färdig produkt
i modern
industri.

Allt från tillverkning till svetsning

Industri tekniska programmet vänder sig till dig som vill arbeta med t ex produktframställning, driftsäkerhet, underhåll eller svetsning inom teknisk industri. Du får lära dig om planering, design, tillverkning, drift och att hantera avancerade tekniska system.

Utbildningen ger dig också kunskap om hur en idé utvecklas till färdig produkt. Vidare lär du dig hur produkten återvinns eller tas om hand på annat miljömässigt bra sätt när den kasseras.

Eftersom arbetsgrupper inom industrin ofta är väldigt blandade, kommer du under utbildningen också att lära dig att förstå betydelsen av att samverka med andra, oavsett kön, kulturell bakgrund, ålder, position eller kompetens. Dessutom får du möjligheter till fördjupade studier i engelska, eftersom många industrier har internationella kontakter och har engelska som koncernspråk.

Välj mellan fyra inriktningar

DRIFTSÄKERHET OCH UNDERHÅLL

(INDRU)

ger fördjupade kunskaper om det strategiska och systematiska underhållets betydelse för utrustningars funktionalitet och en säker drift.

Exempel på yrken:
Arbete med att analysera och säkerställa driften vid komplexa industrianläggningar samt arbete med dagligt underhåll av utrustningar och anläggningar.



PROCESSTEKNIK

(INPRI)

ger fördjupade kunskaper om industriella processer, kvalitetskontroll, styr- och reglerteknik samt kontroll och underhåll av produktionsutrustningar.

Exempel på yrken:
Arbete med planering och driftskötsel vid processtyrda anläggningar där arbetet också kan innefatta provtagningar, kontroller och bedömningar.



PRODUKT OCH MASKINTEKNIK

(INPRM)

ger fördjupade kunskaper om hantering av verktyg och industriella utrustningar samt om hantering och bearbetning av ett visst material, till exempel metall eller trä.

Exempel på yrken:
Maskinoperatör, design, konstruktion, produktion.

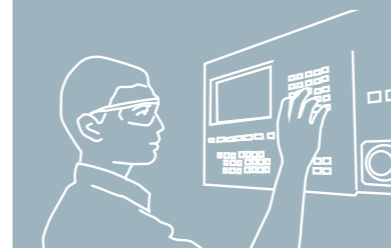

SVETSTEKNIK

(INSVK)

ger fördjupade kunskaper om och handlag med olika svets-tekniker, plåtbearbetning och tillhörande arbetsmoment.

Exempel på yrken:
Svetsare inom olika yrkesområden där svetsning är efterfrågad; nationellt och internationellt.



Läs mer om
Industri tekniska
programmet på
nästa uppslag.

PROGRAMSTRUKTUR

GYMNASIEGEMENSAMMA ÄMNEN 900 P

Engelska nivå 1	100
Engelska nivå 2	100
Historia nivå 1a1	50
Idrott och hälsa nivå 1	100
Matematik nivå 1a	100
Naturkunskap nivå 1a1	50
Religionskunskap nivå 1	50
Samhällskunskap nivå 1a1	50
Svenska nivå 1	100
Svenska nivå 2	100
Svenska nivå 3	100
eller Svenska som andraspråk nivå 1	100
Svenska som andraspråk nivå 2	100
Svenska som andraspråk nivå 3	100

Gymnasiegemensamma ämnen är ämnen som alla gymnasieelever läser, men man läser olika mycket av dem beroende på vilket program man går. I gymnasieskolan finns nio gymnasiegemensamma ämnen. Dessa är engelska, historia, idrott och hälsa, matematik, naturkunskap, religionskunskap, samhällskunskap, svenska och svenska som andraspråk.

PROGRAMGEMENSAMMA ÄMNEN 400 P

Driftsäkerhet nivå 1	100
Industriell produktion nivå 1	100
Människan i industrin nivå 1	100
Produktionsutrustning nivå 1	100

Programgemensamma ämnen är ämnen som alla elever på ett specifikt program läser. De ger programmet dess prägel.

INDIVIDUELLT VAL 200 P

Det individuella valet är 200 poäng på alla program. Som elev får du välja bland de kurser som skolan erbjuder. Du har även rätt att välja en kurs i idrott och hälsa och en estetisk kurs som individuellt val. Om du går ett yrkesprogram har du också rätt att läsa kurser som ger grundläggande högskolebehörighet som individuellt val.

GYMNASIEARBETE 100 P

Gymnasiearbetet är ett arbete som du ska genomföra i slutet av utbildningen. Gymnasiearbetet ska visa att du är förberedd för det yrkesområde du valt. För att få en gymnasieexamen måste du ha gjort ett godkänt gymnasiearbete.

INRIKTNINGAR 300-400 P

Driftsäkerhet och underhåll 400 P	
Driftsäkerhet nivå 2	100
Mekaniskt underhåll nivå 1	100
Underhåll – automation nivå 1	100
Underhåll – elteknik nivå 1	100

Processteknik 400 P	
Industriell produktion nivå 2	100
Industri tekniska processer nivå 1	100
Industri tekniska processer nivå 2	100
Produktionsutrustning nivå 2	100

Produkt och maskinteknik 300 P	
Datorstyrd produktion nivå 1	100
Produktionsutrustning nivå 2	100
Produktutveckling nivå 1	100

Svetssteknik 400 P	
Materialteknik nivå 1	100
Svetssteknik nivå 1	100
Svetssteknik nivå 2	100
Tillverkningsunderlag nivå 1	100

Inriktningar finns på alla program utom Hotell- och turismprogrammet, Försäljnings- och serviceprogrammet och Vård- och omsorgsprogrammet. En inriktning är ett område som du väljer inom ditt program. Hör med skolan vilka inriktningar som erbjuds.

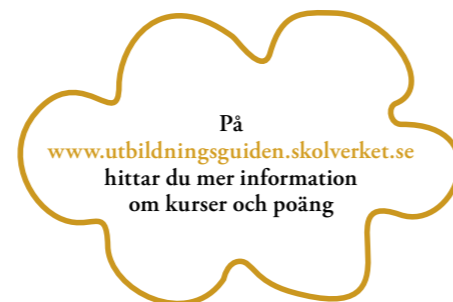

PROGRAMFÖRDJUPNINGAR 800-900 P

Artificiell intelligens, Automationsteknik, Automatiserade system, Bild, Biologi, Bioteknik, Bygg och anläggning, Cad, Cam, Dator- och kommunikationsteknik, Datorstyrd produktion, Design, Distribuerade styrsystem, Driftsäkerhet, Driftteknik, Elektriska kretsar, Elektronik, Elektronikproduktion, Ellära, Elmotordrivsystem, Elteknik, Energiteknik, Engelska, Entreprenörskap, Fotografisk bild, Fysik, Företags-ekonomi, Gassvetsning rör, Grafisk illustration, Grafisk kommunikation, Grafisk produktion, Hållbart samhällsbyggande, Industriautomation, Industriell elmotor-styrning, Industriell mätteknik, Industriell produktion, Industriella interna transporter, Industriell teknisk fördjupning, Industriell tekniska processer, Informationsteknik i automatiserade system, Installationsteknik, Kemi, Konstruktion, Laborietechnik, Ledarskap och organisation, Livsmedelshygien, Lås- och passerteknik, Låsinstallation, Makt, normer och kön, Matematik, Matematik – fortsättning, Materialteknik, Mekaniskt underhåll, Miljö- och energikunskap, Miljö- och vattenteknik, Människan i industrin, Mät- och reglerteknik, Naturkunskap, Original, reproduktion och prepress, Processautomation, Produktionsutrustning, Produktutveckling, Programmering, Robotteknik, Sammanfogning, Svenska eller svenska som andraspråk, Svetsmetod MIG/MAG, Svetsmetod MMA, Svetsmetod TIG, Svetssteknik, Teknik, Teknik – specialisering, Tillverkningsunderlag, Tillämpad programmering, Tillämpat underhåll, Träarbete, Tävlingsidrott, Underhåll – automation, Underhåll – elteknik, Underhåll – hydraulik och pneumatik, Underhåll – pumpteknik, Verktygsteknik.

Programfördjupningen är kurser som ska leda fram till de olika yrkena på yrkesprogrammen.

APL, lärlingsutbildning och särskilda inriktningar

Programmet innehåller minst 15 veckors APL (arbetsförlagt lärande). Läs mer på sidan 15.

Prata gärna med en studie- och yrkesvägledare om du vill studera vidare!

Fortsatta studier

Din utbildning ger dig grundläggande behörighet till yrkeshögskolan. Där finns flera utbildningar att bygga vidare med.

Programmet ger också grundläggande högskolebehörighet, förutsatt att du inte valt bort vissa kurser i svenska och engelska. Din SYV kan berätta mer.

Läs mer om dina möjligheter till fortsatta studier på sidan 14.



Naturbruks programmet

NB

Gillar du växter och djur och kanske vill arbeta inom jordbruk eller trädgård? Då kan Naturbruksprogrammet passa dig! Här får du kunskap om djurvård, arbetsmiljöfrågor och hur vi bäst ska använda naturen. En bred utbildning där du får lära dig allt från att sköta hundar till att köra skogsmaskiner.

Ta hand om
djur, natur och
miljö!

Växter, djur och natur

Naturbruksprogrammet vänder sig till dig som vill arbeta med växter, djur, mark, vatten eller skog. Du utvecklar din förmåga att bruka naturen. Det kan till exempel vara produktion av livsmedel, växtmaterial och träråvara. Andra verksamheter är natur- och landskapsvård, fiske och vattenbruk, arbete med djur eller arbete med park- och trädgårdsmiljöer.

Du får större förståelse för naturens mångfald och hur olika verksamheter påverkar naturen. Biologi, ekologi, teknik och ekonomi är också viktiga områden du studerar. Med utgångspunkt i praktiskt arbete inom naturbruk utvecklas din förmåga att ta initiativ och lösa problem på ett ansvarsfullt sätt.

Inom programmet får du möjlighet att läsa kurser som förbereder för högskolestudier inom naturvetenskap, främst med koppling till naturbruk.

Välj mellan sex inriktningar

DJURVÅRD

(NBDJD)

ger fördjupade kunskaper om djur för olika ändamål, deras beteende och behov samt samspillet mellan djur och människa. I inriktningen ska eleverna, utifrån ett vetenskapligt synsätt, lära sig att arbeta yrkesmässigt med djur och att sköta djuranläggningar. Inriktningen betonar sambandet mellan tekniska och biologiska kunskaper för en god djurvård. I inriktningen betonas även smittskydd.

Exempel på yrken: Arbete inom djurens hälso- och sjukvård, med hundar och andra sällskapsdjur, med djur för forskningsändamål, med djurparksdjur eller arbete inom zoofackhandel.



HÄSTHÅLLNING

(NBHAG)

ger fördjupade kunskaper om hästar, hästars beteende och behov samt samspillet mellan häst och människa. I inriktningen ska eleverna lära sig att arbeta yrkesmässigt på ett säkert sätt med hästar och att sköta hästanläggningar. Inriktningen betonar sambandet mellan tekniska och biologiska kunskaper för en god hästhållning.

Exempel på yrke: Hästkötare inom hästnäringens olika grenar.



LANTBRUK

(NBLAK)

ger fördjupade kunskaper om växtodling, djurhållning, ekonomi och teknik. Inriktningen betonar sambandet mellan biologiska, tekniska och ekonomiska kunskaper för god produktivitet samt för bevarande och främjande av miljövärden och biologisk mångfald. Centralt för arbete inom lantbruk är biologisk förståelse av markens, växternas och djurens livsprocesser. Arbete inom lantbruk ställer också krav på tekniskt kunnande samt hantering och användning av teknisk utrustning.

Exempel på yrken: Djurskötare, maskinförare, arbete med växtodling.

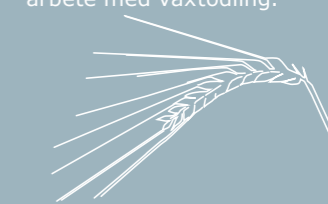

NATURTURISM

(NBNAM)

ger fördjupade kunskaper om naturen som en förnybar resurs och om hur hållbara naturupplevelser kan utvecklas och nyttjas inom naturturismen. Inriktningen ska ge kunskaper om och färdigheter i att leda aktiviteter i naturen samt att sköta anläggningar och naturmiljöer för naturturism. Inriktningen betonar sambandet mellan tekniska, biologiska och ekonomiska kunskaper för god förvaltning av naturresurser och för god kvalitet på produkter och tjänster. Arbete inom naturturism ställer krav på säker hantering och användning av teknisk utrustning samt kunskaper om produktsäkerhet och systematiskt säkerhetsarbete.

Exempel på yrken: Arbete inom naturguidning, fiske och vattenvård, jakt- och viltvård eller arbete inom därtill kopplad fackhandel.



SKOGSBRUK

(NBSKK)

ger fördjupade kunskaper om skogen som en förnybar och hållbar resurs. I inriktningen betonas tekniska, biologiska och ekonomiska kunskaper för en god skogsproduktion och en hållbar skogsförvaltning med bibehållen biologisk mångfald och med höga värden på produkter och tjänster. Inriktningen ska också ge kunskaper om skogens sociala värde och skogsbrukets påverkan på människors miljö. Arbete inom skogsbruk ställer höga krav på tekniskt kunnande samt hantering och användning av teknisk utrustning.

Exempel på yrken: Skogsmaskinförare, skogsvårdare.



TRÄDGÅRD

(NBTRD)

ger fördjupade kunskaper om mark, växter och växtmiljöer samt om trädgårdsanläggning, trädgårdsodling och trädgårdens betydelse för individen och samhället. I inriktningen betonas biologiska, tekniska och ekonomiska kunskaper för god kvalitet på produkter och tjänster. Kunskaper om växter är centralt för allt arbete inom trädgårdsbranschen. Arbete inom trädgård ställer också krav på tekniskt kunnande samt hantering och användning av teknisk utrustning.

Exempel på yrken: Arbete med trädgårdsanläggning, skötsel av utemiljöer, odling på friland eller i växthus samt arbete inom därtill kopplad fackhandel.



Läs mer
om Naturbruks-
programmet på
nästa uppslag.

PROGRAMSTRUKTUR

GYMNASIEGEMENSAMMA ÄMNINGAR 900 P

Engelska nivå 1	100
Engelska nivå 2	100
Historia nivå 1a1	50
Idrott och hälsa nivå 1	100
Matematik nivå 1a	100
Naturkunskap nivå 1a1	50
Religionskunskap nivå 1	50
Samhällskunskap nivå 1a1	50
Svenska nivå 1	100
Svenska nivå 2	100
Svenska nivå 3	100
eller Svenska som andraspråk nivå 1	100
Svenska som andraspråk nivå 2	100
Svenska som andraspråk nivå 3	100

Gymnasiegemensamma ämnen är ämnen som alla gymnasieelever läser, men man läser olika mycket av dem beroende på vilket program man går. I gymnasieskolan finns nio gymnasie-gemensamma ämnen. Dessa är engelska, historia, idrott och hälsa, matematik, naturkunskap, religionskunskap, samhällskunskap, svenska och svenska som andraspråk.

PROGRAMGEMENSAMMA ÄMNINGAR 400 P

Biologi nivå 1	100
Entreprenörskap nivå 1	100
Naturbruk nivå 1	200

Programgemensamma ämnen är ämnen som alla elever på ett specifikt program läser. De ger programmet dess prägel.

INDIVIDUELLT VAL 200 P

Det individuella valet är 200 poäng på alla program. Som elev får du välja bland de kurser som skolan erbjuder. Du har även rätt att välja en kurs i idrott och hälsa och en estetisk kurs som individuellt val. Om du går ett yrkesprogram har du också rätt att läsa kurser som ger grundläggande högskolebehörighet som individuellt val.

GYMNASIEARBETE 100 P

Gymnasiearbetet är ett arbete som du ska genomföra i slutet av utbildningen. Gymnasiearbetet ska visa att du är förberedd för det yrkesområde du valt. För att få en gymnasieexamen måste du ha gjort ett godkänt gymnasiearbete.

INRIKTNINGAR 500-700 P

Djurvård	500 P
Djurhållning – sällskapsdjur nivå 1	100
Djurvård inom djurens hälso- och sjukvård nivå 1	100
Hundkunskap nivå 1	100
Sällskapsdjur nivå 1	200

Hästhållning	700 P
Djurhållning – häst nivå 1	100
Hästkunskap nivå 1	100
Hästkunskap nivå 2	100
Hästkunskap nivå 3	100
Körning med häst nivå 1	100
Maskiner och teknisk utrustning inom naturbruk nivå 1	100
Ridning nivå 1	100

Lantbruk	700 P
Byggnadsunderhåll inom naturbruk nivå 1	100
Djurhållning – lantbruksdjur nivå 1	100
Lantbruksdjur nivå 1	100
Maskiner och teknisk utrustning inom naturbruk nivå 1	100
Maskiner och teknisk utrustning inom naturbruk nivå 2	100
Växtodling nivå 1	100
Växtodling nivå 2	100

Naturturism	600 P
Ekologi i naturbruksmiljöer nivå 1	100
Motor- och röjmotorsåg nivå 1	100
Naturturism nivå 1	100
Naturturism nivå 2	100
Naturturism nivå 3	100
Terrängtransporter nivå 1	100

Skogsbruk	700 P
Motor- och röjmotorsåg nivå 1	100
Skogsmaskiner nivå 1	100
Skogsproduktion nivå 1	100
Skogsproduktion nivå 2	100
Skogsvård nivå 1	100
Skogsvård nivå 2	100
Terrängtransporter nivå 1	100

Trädgård	700 P
Maskiner och teknisk utrustning inom naturbruk nivå 1	100
Skötsel av utemiljöer nivå 1	200
Trädgårdsanläggning nivå 1	100
Trädgårdsodling nivå 1	200
Växtkunskap nivå 1	100

Inriktningar finns på alla program utom Hotell- och turism-programmet, Försäljnings- och serviceprogrammet och Vård- och omsorgsprogrammet. En inriktning är ett område som du väljer inom ditt program. Hör med skolan vilka inriktningar som erbjuds.

PROGRAMFÖRDJUPNINGAR 500-700 P

Aktiviteter och upplevelser, Aktivitetsledarskap, Artificiell intelligens, Besöksnäringen, Bevarandebiologi, Biodling, Byggnadsunderhåll inom naturbruk, Djur för forskningsändamål, Djur i zoohandel, Djurhållning – häst, Djurhållning – lantbruksdjur, Djurhållning – sällskapsdjur, Djurparksdjur, Djurvård inom djurens hälso- och sjukvård, Energiteknik, Engelska, Entreprenörskap och företagande, Fiske- och vattenvård, Fysik, Företagsekonomi, Försäljning och kundservice, Geografi, Grävmaskiner, Guidning i naturbruksmiljöer, Hjullastare, Hundkunskap, Hästkunskap, information och kommunikation, Jakt och viltvård, Kattkunskap, Kemi, Körning med häst, Livsmedelshygien, Makt normer och kön, Maskiner och teknisk utrustning inom naturbruk, Matematik, Matematik – fortsättning, Matlagning, Motor- och röjmotorsåg, Natur- och landskapsvård, Naturturism, Politik och hållbar utveckling, Pälsvård och hundfrisering, Ridning, Samhällskunskap, Service och bemötande, Service-teknik – naturbruk, Skogsmaskiner, Skogsproduktion, Skogsvård, Skötsel av utemiljöer, Småskalig skogsteknik, Svenska eller Svenska som andraspråk, Sällskapsdjur, Terrängtransporter, Tillämpad programmering, Travkunskap, Trädgårdsanläggning, Trädgårdsodling, Tävlings-idrott, Växthusteknik, Växtkunskap, Växtodling.

Programfördjupningen är kurser som ska leda fram till de olika yrkena på yrkesprogrammen.

APL, lärlingsutbildning och särskilda inriktningar

Programmet innehåller minst 15 veckors APL (arbetsförlagt lärande). Läs mer på sidan 15.

Prata gärna med en studie- och yrkesvägledare om du vill studera vidare!

Fortsatta studier

Din utbildning ger dig grundläggande behörighet till yrkeshögskolan. Där finns flera utbildningar att bygga vidare med.

Programmet ger också grundläggande högskolebehörighet, förutsatt att du inte valt bort vissa kurser i svenska och engelska. Din SYV kan berätta mer.

Läs mer om dina möjligheter till fortsatta studier på sidan 14.



Restaurang- och livsmedels programmet

RL



Att kunna laga mat, servera eller baka kan ge dig arbete överallt i världen. På restaurang- och livsmedelsprogrammet får du lära dig skillnaden mellan well done, medium och rare.

Med god smak som drivkraft

Programmet vänder sig till dig som vill arbeta praktiskt i yrken kring måltiden nära kunder och gäster på t ex restaurang, bageri eller i butik.

Du lär dig om traditionella och moderna hantverksmässiga metoder, livsmedelsproduktion, matlagning, servering, måltiden som helhet, försäljning, service, hygien, näringslära, specialkost och alkoholserving.

Vidare får du kunskap i planering, organisering, ekonomi och företagande. Stort fokus läggs också på att utveckla din förmåga att bemöta kunder och ge service. Även kunskaper i exponering och skyltning av varor samt entreprenörskap och företagande ingår i utbildningen.

Eftersom arbetet inom området i regel utförs av människor i samverkan ska utbildningen utveckla din förmåga att samverka med andra, oavsett t ex kön, kulturell bakgrund, ålder, position eller kompetens. Smaklig måltid.

En stor
caffè latte,
tack!



Välj mellan två inriktningar

BAGERI OCH KONDITORI

(RLBAK)

ger fördjupade kunskaper framförallt för arbete inom den hantverksmässiga delen av dessa näringar. Den ska ge de kunskaper som behövs för såväl småsom storskalig verksamhet.

Exempel på yrken:
Bagare, konditor.



KÖK OCH SERVERING

(RLKOS)

ger fördjupade kunskaper inom matlagning i offentlig eller privat restaurangverksamhet, servering och bararbete samt arbete inom besöksnäringen.

Exempel på yrken:
Kock, servitris, servitör.



Läs mer om
Restaurang- och
livsmedels-
programmet på
nästa uppslag.

PROGRAMSTRUKTUR

GYMNASIEGEMENSAMMA ÄMNEN 900 P

Engelska nivå 1	100
Engelska nivå 2	100
Historia nivå 1a1	50
Idrott och hälsa nivå 1	100
Matematik nivå 1a	100
Naturkunskap nivå 1a1	50
Religionskunskap nivå 1	50
Samhällskunskap nivå 1a1	50
Svenska nivå 1	100
Svenska nivå 2	100
Svenska nivå 3	100
eller Svenska som andraspråk nivå 1	100
Svenska som andraspråk nivå 2	100
Svenska som andraspråk nivå 3	100

Gymnasiegemensamma ämnen är ämnen som alla gymnasieelever läser, men man läser olika mycket av dem beroende på vilket program man går. I gymnasieskolan finns nio gymnasiegemensamma ämnen. Dessa är engelska, historia, idrott och hälsa, matematik, naturkunskap, religionskunskap, samhällskunskap, svenska och svenska som andraspråk.

PROGRAMGEMENSAMMA ÄMNEN 400 P

Livsmedels- och näringskunskap nivå 1	100
Måltid och bransch nivå 1	200
Måltid och bransch nivå 2	100

Programgemensamma ämnen är ämnen som alla elever på ett specifikt program läser. De ger programmet dess prägel.

INDIVIDUELLT VAL 200 P

Det individuella valet är 200 poäng på alla program. Som elev får du välja bland de kurser som skolan erbjuder. Du har även rätt att välja en kurs i idrott och hälsa och en estetisk kurs som individuellt val. Om du går ett yrkesprogram har du också rätt att läsa kurser som ger grundläggande högskolebehörighet som individuellt val.

GYMNASIEARBETE 100 P

Gymnasiearbetet är ett arbete som du ska genomföra i slutet av utbildningen. Gymnasiearbetet ska visa att du är förberedd för det yrkesområde du valt. För att få en gymnasieexamen måste du ha gjort ett godkänt gymnasiearbete.

INRIKTNINGAR 300 P

Bageri och konditori	300 P
Bageri nivå 1	100
Choklad och konfektyr nivå 1	100
Konditori nivå 1	100
Kök och servering	300 P
Mat och dryck i kombination nivå 1	100
Matlagning nivå 1	100
Servering nivå 1	100

Inriktningar finns på alla program utom Hotell- och turismprogrammet, Försäljnings- och serviceprogrammet och Vård- och omsorgsprogrammet. En inriktning är ett område som du väljer inom ditt program. Hör med skolan vilka inriktningar som erbjuds.

PROGRAMFÖRDJUPNINGAR 900 P

Artificiell intelligens, Bageri, Barteknik och ansvarsfull alkoholserving, Besöksnäringen, Brödbaserade kaféluncher, Charkuteri, Choklad och konfektyr, Engelska, Entreprenörskap, Färskvaror och delikatesser, Försäljning och kundservice, Kinesiska – nybörjare, Kinesiska – grund, Kinesiska – fortsättning Konditori, Ledarskap och organisation, Makt, normer och kön, Mat och dryck i kombination, Matlagning, Moderna språk – nybörjare, Moderna språk – grund, Moderna språk – fortsättning, Servering, Styckning, Svenska eller Svenska som andraspråk, Tillämpad programmering, Tävlingsidrott.

Programfördjupningen är kurser som ska leda fram till de olika yrkena på yrkesprogrammen.

APL, lärlingsutbildning och särskilda inriktningar

Programmet innehåller minst 15 veckors APL (arbetsförlagt lärande). Läs mer på sidan 15.



Prata gärna med en studie- och yrkesvägledare om du vill studera vidare!

Fortsatta studier

Din utbildning ger dig grundläggande behörighet till yrkeshögskolan. Där finns flera utbildningar att bygga vidare med.

Programmet ger också grundläggande högskolebehörighet, förutsatt att du inte valt bort vissa kurser i svenska och engelska. Din SYV kan berätta mer.

Läs mer om dina möjligheter till fortsatta studier på sidan 14.

På www.utbildningsguiden.skolverket.se hittar du mer information om kurser och poäng

VVS- och fastighetsprogrammet

VF



Om du har lätt att förstå hur rör och kopplingar funkar för tex värme och vatten och dessutom gillar att ha kontakt med mycket människor; då är VVS- och fastighetsprogrammet något för dig.

Bli en mästare på att koppla rör.

Underhåll, drift, reparation och service

VVS- och fastighetsprogrammet vänder sig till dig som vill arbeta med de tekniska system i byggnader som svarar för värme, ventilation, vatten och avlopp samt med fastighetsservice.

Du lär dig installation, felsökning, reparation, drift, underhåll, reglerteknik och energioptimering. Du får också kunskap i hur en fastighet, tekniska anläggningar och system förvaltas och underhålls. Dessutom är det viktigt med kunskap om hur man använder resurser effektivt för att spara energi och ta hänsyn till miljön.

Utbildningen ökar därför din miljömedvetenhet och utvecklar din förmåga att omsätta kunskaper om miljö, ekologi och resursanvändning i praktisk handling. Tänk på att många arbetsuppgifter inom området innebär kontakter med entreprenörer, beställare och kunder, vilket ställer krav på social förmåga och känsla för service.

Välj mellan fyra inriktningar

FASTIGHET

(VFFAT)

ge fördjupade kunskaper om uppbyggnad av energitekniska installationer i anläggningar, om deras funktioner och tillhörande komponenter samt om den tekniska dokumentation som används i yrket. Den ska också ge kunskaper i service, drift och underhåll av fastigheter.

Exempel på yrken:
Fastighetstekniker.



KYL- OCH VÄRMEPUMPSTEKNIK

(VFKYV)

ger fördjupade kunskaper i installation, service, drift och underhåll av olika anläggningar, till exempel isbanor, kyl och frysdiskar och värmepumpar. Den ska ge kunskaper om energioptimering och utveckla förmåga till systemtänkande.

Exempel på yrken:
Arbete som kyl- och värmepumpsmonter.



VENTILATION

(VFVEO)

ger fördjupade kunskaper i installation, service och underhåll av ventilationssystem. Den ska ge kunskaper om hur olika ventilationssystem byggs upp och hur de fungerar samt kunskaper om vikten av fungerande ventilation för att uppnå god inomhusmiljö.

Exempel på yrken:
Ventilationsmontör.



VVS

(VFFVP)

ger fördjupade kunskaper i installation, service och underhåll av värme- och sanitetsystem. Den ska ge eleverna kunskaper för att bygga system med givna funktioner och enligt gällande installationsregler och bygglagstiftning.

Exempel på yrken:
VVS-, industrirör-, sprinkler- eller isoleringsmontör.



Ventilation finns i två program

Är du intresserad av ventilation? Ventilationsutbildningen finns både inom VVS- och fastighetsprogrammet och Bygg- och anläggningsprogrammet. På Bygg- och anläggningsprogrammet får du lära dig olika plåtslageri tekniker, till exempel tillverkning och montering.

Läs mer om VVS- och fastighetsprogrammet på nästa uppslag.

PROGRAMSTRUKTUR

GYMNASIEGEMENSAMMA ÄMNER 900 P

Engelska nivå 1	100
Engelska nivå 2	100
Historia nivå 1a1	50
Idrott och hälsa nivå 1	100
Matematik nivå 1a	100
Naturkunskap nivå 1a1	50
Religionskunskap nivå 1	50
Samhällskunskap nivå 1a1	50
Svenska nivå 1	100
Svenska nivå 2	100
Svenska nivå 3	100
eller Svenska som andraspråk nivå 1	100
Svenska som andraspråk nivå 2	100
Svenska som andraspråk nivå 3	100

Gymnasiegemensamma ämnen är ämnen som alla gymnasieelever läser, men man läser olika mycket av dem beroende på vilket program man går. I gymnasieskolan finns nio gymnasiegemensamma ämnen. Dessa är engelska, historia, idrott och hälsa, matematik, naturkunskap, religionskunskap, samhällskunskap, svenska och svenska som andraspråk

PROGRAMGEMENSAMMA ÄMNER 400 P

Installationsteknik nivå 1	100
VVS och fastighet nivå 1	100
VVS och fastighet nivå 2	200

Programgemensamma ämnen är ämnen som alla elever på ett specifikt program läser. De ger programmet dess prägel.

INDIVIDUELLT VAL 200 P

Det individuella valet är 200 poäng på alla program. Som elev får du välja bland de kurser som skolan erbjuder. Du har även rätt att välja en kurs i idrott och hälsa och en estetisk kurs som individuellt val. Om du går ett yrkesprogram har du också rätt att läsa kurser som ger grundläggande högskolebehörighet som individuellt val.

GYMNASIEARBETE 100 P

Gymnasiearbetet är ett arbete som du ska genomföra i slutet av utbildningen. Gymnasiearbetet ska visa att du är förberedd för det yrkesområde du valt. För att få en gymnasieexamen måste du ha gjort ett godkänt gymnasiearbete.

INRIKTNINGAR 300-600 P

Fastighet	600 P
Ellära nivå 1	100
Fastighetsteknik nivå 1	200
Kyl- och värmepumpsteknik nivå 1	100
VVS-teknik nivå 1	100
Ventilationsteknik nivå 1	100
Kyl- och värmepumpsteknik	600 P
Ellära nivå 1	100
Kyl- och värmepumpsteknik nivå 1	100
Kyl- och värmepumpsteknik nivå 2	200
Kyl- och värmepumpsteknik nivå 3	200
VVS	300 P
VVS-teknik nivå 1	100
VVS-teknik nivå 2	200
Ventilation	500 P
Ventilation – installation nivå 1	200
Ventilation – installation nivå 2	200
Ventilation – installation nivå 3	100

Inriktningar finns på alla program utom Hotell- och turismprogrammet, Försäljnings- och serviceprogrammet och Vård- och omsorgsprogrammet. En inriktning är ett område som du väljer inom ditt program. Hör med skolan vilka inriktningar som erbjuds.

PROGRAMFÖRDJUPNINGAR 600-900 P

Artificiell intelligens, Cad, Ellära, Elmätteknik, Energiteknik, Engelska, Entreprenörskap, Fastighetsautomation, Fastighetsförvaltning, Fastighetsteknik, Företagsekonomi, Försäljning och kundservice, Gassvetsning rör, Hälsa och välbefinnande, Hållbart samhällsbyggande, Industriisolerings, Industrirörteknik, Installationsteknik, Kyl- och värmepumpsteknik, MMA-svetsning rör, Makt, normer och kön, Matematik, Miljö- och vattenteknik, Sammanfogning, Sprinklerteknik, Ställningsbyggnad, Svenska eller Svenska som andraspråk, Svetsmetod MIG/MAG, Svetsteknik, TIG-svetsning rör, Teknisk isolering, Tillämpad programmering, Tillämpad psykologi, Tävlingsidrott, VVS – installation, VVS-isolering, VVS-teknik, Ventilation – installation, Ventilationsteknik, Ventilationstillverkning, Yttre miljö.

Programfördjupningen är kurser som ska leda fram till de olika yrkena på yrkesprogrammen.

APL, lärlingsutbildning och särskilda inriktningar

Programmet innehåller minst 15 veckors APL (arbetsförlagt lärande). Läs mer på sidan 15.

På www.utbildningsguiden.skolverket.se hittar du mer information om kurser och poäng

Prata gärna med en studie- och yrkesvägledare om du vill studera vidare!

Fortsatta studier

Din utbildning ger dig grundläggande behörighet till yrkeshögskolan. Där finns flera utbildningar att bygga vidare med.

Programmet ger också grundläggande högskolebehörighet, förutsatt att du inte valt bort vissa kurser i svenska och engelska. Din SYV kan berätta mer.

Läs mer om dina möjligheter till fortsatta studier på sidan 14.



Vård- och omsorgsprogrammet

VO



Att ta hand om och vårda människor som är sjuka, gamla eller har funktionsnedsättningar är en viktig uppgift i samhället. Det kräver människor med kunskap, kompetens och medmänsklighet.

Vårt behov av vård och omsorg

Lär dig en av samhällets viktigaste uppgifter.

Vill du arbeta inom hälso- och sjukvård, psykiatri, äldreomsorg eller med personer som har funktionsnedsättning är Vård- och omsorgsprogrammet rätt val. Här lär du dig om hälsa, ohälsa, funktionsnedsättning, medicin, pedagogik och psykologi.

Arbetet utgår från en människosyn som betonar människors lika värde, mänsklig värdighet, livskvalitet och välbefinnande. Du kommer därför att lära dig om människan i olika åldrar ur biologiska, psykologiska, sociala, kulturella och existentiella aspekter vid hälsa, ohälsa och funktionsnedsättning.

I yrket kombineras kunskaper från olika ämnesområden som medicin, pedagogik, sociologi, psykologi och vårdvetenskap. Utbildningen leder till att du får en helhetssyn på människan och förståelse av livsstilens betydelse för hälsan.

Du bör tänka på att även om arbete med människor är väldigt stimulerande och intressant, kan det också vara både fysiskt och känslomässigt jobbigt. Dessutom är yrken inom vården sällan några åtta till fem jobb, utan ofta arbetar man såväl kvällar som nätter och helger.

Vanliga programfördjupningar

Vård- och omsorgsprogrammet har inga inriktningar. Istället kan du välja kurser inom programfördjupningarna. Skolorna kan erbjuda olika fördjupningar utifrån samhällets behov. Här är några av de vanligaste.

FUNKTIONSHINDER-OMRÅDET

ger dig kunskap om olika typer av funktionshinder och hur man hjälper människor som har dessa hinder.



HÄLSO- OCH SJUKVÅRD

lär dig mer om människokroppen, sjukdomar och deras orsaker, symtom och diagnoser. Du får lära dig att göra enkla undersökningar och behandlingar.



PSYKIATRI

ger dig kunskap om olika former av psykiska sjukdomar och hur dessa kan behandlas. Vidare diskuteras fördomarna som finns kring psykisk funktionsnedsättning.



ÄLDREOMSORG

erbjuder kurser om vård av äldre människor. Du lär dig om vad som händer när vi åldras och vilka sjukdomar som är vanliga bland äldre.



Läs mer om Vård- och omsorgsprogrammet på nästa uppslag.

PROGRAMSTRUKTUR

GYMNASIEGEMENSAMMA ÄMNINGAR 900 P

Engelska nivå 1	100
Engelska nivå 2	100
Historia nivå 1a1	50
Idrott och hälsa nivå 1	100
Matematik nivå 1a	100
Naturkunskap nivå 1a1	50
Religionskunskap nivå 1	50
Samhällskunskap nivå 1a1	50
Svenska nivå 1	100
Svenska nivå 2	100
Svenska nivå 3	100
eller Svenska som andraspråk nivå 1	100
Svenska som andraspråk nivå 2	100
Svenska som andraspråk nivå 3	100

Gymnasiegemensamma ämnen är ämnen som alla gymnasieelever läser, men man läser olika mycket av dem beroende på vilket program man går. I gymnasieskolan finns nio gymnasiegemensamma ämnen. Dessa är engelska, historia, idrott och hälsa, matematik, naturkunskap, religionskunskap, samhällskunskap, svenska och svenska som andraspråk.

PROGRAMGEMENSAMMA ÄMNINGAR 1300 P

Anatomi och fysiologi nivå 1b	100
Funktionsförmåga och funktionsnedsättning nivå 1	100
Funktionsförmåga och funktionsnedsättning nivå 2	100
Gerontologi och geriatrik nivå 1	100
Hälso- och sjukvård nivå 1	100
Hälso- och sjukvård nivå 2	100
Omvårdnad nivå 1	100
Omvårdnad nivå 2	100
Psykatrik nivå 1	100
Psykatrik nivå 2	100
Psykologi nivå 1	50
Samhällskunskap nivå 1a2	50
Social omsorg nivå 1	100
Social omsorg nivå 2	100

Programgemensamma ämnen är ämnen som alla elever på ett specifikt program läser. De ger programmet dess prägel.

INDIVIDUELLT VAL 200 P

Det individuella valet är 200 poäng på alla program. Som elev får du välja bland de kurser som skolan erbjuder. Du har även rätt att välja en kurs i idrott och hälsa och en estetisk kurs som individuellt val. Om du går ett yrkesprogram har du också rätt att läsa kurser som ger grundläggande högskolebehörighet som individuellt val.

GYMNASIEARBETE 100 P

Gymnasiearbetet är ett arbete som du ska genomföra i slutet av utbildningen. Gymnasiearbetet ska visa att du är förberedd för det yrkesområde du valt. För att få en gymnasieexamen måste du ha gjort ett godkänt gymnasiearbete.

INRIKTNINGAR 0 P

INGA INRIKTNINGAR

Inriktningar finns på alla program utom Hotell- och turismprogrammet, Försäljnings- och serviceprogrammet och Vård- och omsorgsprogrammet. En inriktning är ett område som du väljer inom ditt program. Hör med skolan vilka inriktningar som erbjuds.

PROGRAMFÖRDJUPNINGAR 200 P

Akut omhändertagande, Barn- och ungdomsvård, Engelska, Entreprenörskap, Handledning i vård och omsorg, Hälsa och välbefinnande, Internationellt arbete, Ledarskap och organisation, Makt, normer och kön, Matematik, Människans säkerhet, Psykologi, Pedagogik i vård och omsorg, Programmering, Psykologi, Rättspsykiatri, Sociologi, Svenska eller Svenska som andraspråk, Svenskt teckenspråk för hörande – nybörjare, Svenskt teckenspråk för hörande – grund, Tillämpad programmering, Tävlingsidrott, Vård och omsorg – specialisering.

Programfördjupningen är kurser som ska leda fram till de olika yrkena på yrkesprogrammen.

APL, lärlingsutbildning och särskilda inriktningar

Programmet innehåller minst 15 veckors APL (arbetsförlagt lärande). Läs mer på sidan 15.

På www.utbildningsguiden.skolverket.se hittar du mer information om kurser och poäng

Prata gärna med en studie- och yrkesvägledare om du vill studera vidare!

Fortsatta studier

Din utbildning ger dig grundläggande behörighet till yrkeshögskolan. Där finns flera utbildningar att bygga vidare med.

Programmet ger också grundläggande högskolebehörighet, förutsatt att du inte valt bort vissa kurser i svenska och engelska. Din SYV kan berätta mer.

Läs mer om dina möjligheter till fortsatta studier på sidan 14.





Vad händer sen?

Just nu känns det kanske som om det är en evighet tills du är klar med gymnasiet. Men gymnasieåren går fortare än du tror.

Efter gymnasiet har du många möjligheter. En del börjar jobba direkt, andra vill komplettera sina betyg, några tar ett sabbatsår medan vissa börjar plugga på högskola eller yrkeshögskola direkt efter sommaren.

Högskolan (eller universitet)

Erbjuder program/utbildningar precis som gymnasiet. Du kan också själv plocka ihop dina kurser och skapa din egen utbildning. För att få grundläggande behörighet måste du ha examen från ett högskoleförberedande program, eller yrkesexamen med godkänt betyg (lägst E) i svenska 2 och 3 alternativt svenska som andraspråk 2 och 3 och i engelska 6. Du kan komplettera med svenska och engelska i efterhand. Men många högskoleutbildningar kräver särskild behörighet. Vet du redan när du börjar gymnasiet vad du vill plugga, så prata med din SYV vilka kurser du behöver för att komma in.

Mer info hittar du på sid. 116 och på studera.nu

Yrkeshögskolan

Hit har du behörighet om du läst ett yrkesprogram eller ett högskoleförberedande program. Utbildningarna på yrkeshögskolan svarar mot ett behov på arbetsmarknaden. Därför drivs de i nära samarbete med arbetslivet. Eftersom yrkeshögskolan är behovsanpassad ändras inriktningar och utbildningar utifrån hur arbetsmarknaden förändras.

Kommunal vuxenutbildning

Här kan du gå om du har fått ett studiebevis eller en examen från gymnasieskolan, men inte uppnått grundläggande eller särskild behörighet. Rättigheten gäller att läsa upp till grundläggande behörighet eller särskild behörighet. En förutsättning är att du är behörig till komvux på gymnasial nivå.

Folkhögskolan

Vänder sig i första hand till vuxna studerande från 18 år. Varje folkhögskola bestämmer själv över sitt utbud av kurser. På många folkhögskolor bor och lever du på ett internat tillsammans med andra elever.

Läs mer på folkhogskola.nu eller prata med din SYV.

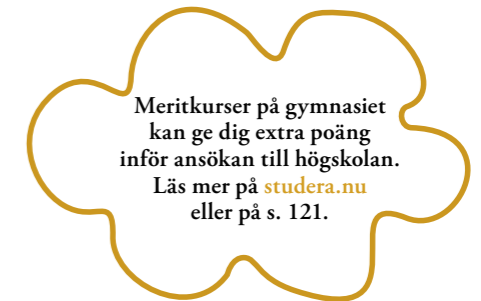

Särskild behörighet till högskolan

YRKESEXAMINA

SÄRSKILD BEHÖRIGHET (upp till 3 alternativ per yrkesexamina)

Agronomexamen	Ait 1: Ma 3b eller 3c och Sa 1b eller 1a1 + 1a2 och Na 2 (Bi 1 + Fy 1a eller 1b1 + 1b2 + Ke 1) Ait 2: Bi 2 och Fy 1a eller 1b1 + 1b2 och Ke 2 och Ma 4
Apotekarexamen	Bi 2 och Fy 2 och Ke 2 och Ma 4
Arbetssterapeutexamen	Ma 2a eller 2b eller 2c och Sa 1b eller 1a + 1a2 och Na 2 (Bi 1 + Fy 1a eller 1b1 + 1b2 + Ke 1)
Arkitektexamen	Ma 3b eller 3c och Sa 1b eller 1a1 + 1a2 och Na 2 (Fy 1a eller 1b1 + 1b2 + Ke 1)
Audionomexamen	Ma 2a eller 2b eller 2c och Sa 1b eller 1a1 + 1a2 och Na 2 (Bi 1 + Fy 1a eller 1b1 + 1b2 + Ke 1)
Biomedicinsk analytikerexamen	Bi 2 och Fy 1a eller 1b1 + 1b2 och Ke 2 och Ma 3b eller 3c
Brandingenjörsexamen	Fy 2 och Ke 1 och Ma 4
Civilekonomexamen	Ait 1: Ma 3b eller 3c och Sa 1b eller 1a1 + 1a2 Ait 2: Ma 3b eller 3c och Sa 1b eller 1a1 + 1a2 och Mod spr 3
Civilingenjörsexamen	Ait 1: Fy 2 och Ke 1 och Ma 4 Ait 2: Fy 2 och Ke 1 och Ma 4 och Mod spr 3 Ait 3: Bi 1 och Fy 2 och Ke 2 och Ma 4
Dietistexamen	Ma 2a eller 2b eller 2c och Sa 1b eller 1a1 + 1a2 och Na 2 (Bi 1 + Fy 1a eller 1b1 + 1b2 + Ke 1)
Djursjukskötarexamen	Ma 2a eller 2b eller 2c och Sa 1b eller 1a1 och Na 2 (Bi 1 + Fy 1a eller 1b1 + 1b2 + Ke 1)
Fysioterapeutexamen	Idr och hä 1 och Ma 2a eller 2b eller 2c och Sa 1b eller 1a1 + 1a2 och Na 2 (Bi 1 + Fy 1a eller 1b1 + 1b2 + Ke 1)
Förskolläraexamen och Grundläraresexamen med inriktning fritidshem	Na 1b eller 1a1 + 1a2 (Bi 1 + Fy 1a eller 1b1 + 1b2 + Ke 1) och Sa 1b eller 1a1 + 1a2
Grundläraresexamen med inriktning förskoleklass och åk. 1-3, och grundläraresexamen med inriktning åk. 4-6	Ma 2a eller 2b eller 2c och Sa 1b eller 1a1 + 1a2 och Na 1b eller 1a1 + 1a2 (Bi 1 + Fy 1a eller 1b1 + 1b2 + Ke 1)
Hippologexamen	Ma 2a eller 2b eller 2c och Sa 1b eller 1a1 och Na 2 (Bi 1 + Fy 1a eller 1b1 + 1b2 + Ke 1)
Hortonomexamen	Bi 2 och Fy 1a eller 1b1 + 1b2 och Ke 2 och Ma 4
Högskoleingenjörsexamen	Fy 2 och Ke 1 och Ma 3c
Juristexamen	Hi 1b eller 1a1 + 1a2 och Sa 1b eller 1a1 + 1a2
Jägmästarexamen	Bi 2 och Fy 1a eller 1b1 + 1b2 och Ke 2 och Ma 4
Landskapsarkitektexamen	Ma 3b eller 3c och Sa 1b eller 1a1 + 1a2 och Na 2 (Bi 1 + Fy 1a eller 1b1 + 1b2 + Ke 1)
Landskapsingenjörsexamen	Ma 2a eller 2b eller 2c och Sa 1b eller 1a1 och Na 2 (Bi 1 + Fy 1a eller 1b1 + 1b2 + Ke 1)
Lantmästarexamen	Ma 2a eller 2b eller 2c och Sa 1b eller 1a1 och Na 2 (Bi 1 + Fy 1a eller 1b1 + 1b2 + Ke 1)
Logopedexamen	Ma 2a eller 2b eller 2c och Sa 1b eller 1a1 + 1a2 och Na 2 (Bi 1 + Fy 1a eller 1b1 + 1b2 + Ke 1)
Läkarexamen	Bi 2 och Fy 2 och Ke 2 och Ma 4
Optikerexamen	Ma 2a eller 2b eller 2c och Na 2 (Bi 1 + Fy 1a eller 1b1 + 1b2 + Ke 1)
Ortopedingenjörsexamen	Fy 2 och Ke 1 och Ma 3c
Psykologexamen	Ma 2a eller 2b eller 2c och Sa 1b eller 1a1 + 1a2
Receptarieexamen	Bi 2 och Fy 1a eller 1b1 + 1b2 och Ke 2 och Ma 4
Röntgensjuksköterskeexamen	Ma 2a eller 2b eller 2c och Sa 1b eller 1a1 + 1a2 och Na 2 (Bi 1 + Fy 1a eller 1b1 + 1b2 + Ke 1)
Sjukhusfysikerexamen	Bi 1 och Fy 2 och Ke 2 och Ma 4
Sjuksköterskeexamen	Ma 2a eller 2b eller 2c och Sa 1b eller 1a1 + 1a2 och Na 2 (Bi 1 + Fy 1a eller 1b1 + 1b2 + Ke 1)
Sjöingenjörsexamen	Fy 1b1 eller 1a och Ma 3b eller 3c
Sjökaptenexamen	Fy 1b1 eller 1a och Ma 3b eller 3c
Skogsmästarexamen	Ma 2a eller 2b eller 2c och Sa 1b eller 1a1 och Na 2 (Bi 1 + Fy 1a eller 1b1 + 1b2 + Ke 1)
Skogsteknikerexamen	Ma 2a eller 2b eller 2c och Sa 1b eller 1a1 och Na 2 (Bi 1 + Fy 1a eller 1b1 + 1b2 + Ke 1)
Socionomexamen	Ma 2a eller 2b eller 2c och Sa 1b eller 1a1 + 1a2
Studie- och yrkesvägledarexamen	Sa 1b eller 1a1 + 1a2
Tandhygienistexamen	Ma 2a eller 2b eller 2c och Sa 1b eller 1a1 + 1a2 och Na 2 (Bi 1 + Fy 1a eller 1b1 + 1b2 + Ke 1)
Tandläkarexamen	Bi 2 och Fy 2 och Ke 2 och Ma 4
Tandteknikerexamen	Ma 2a eller 2b eller 2c och Sa 1b eller 1a1 + 1a2 och Na 2 (Bi 1 + Fy 1a eller 1b1 + 1b2 + Ke 1)
Trädgårdsingenjörsexamen	Ma 2a eller 2b eller 2c och Sa 1b eller 1a1 och Na 2 (Bi 1 + Fy 1a eller 1b1 + 1b2 + Ke 1)
Veterinärexamen	Bi 2 och Fy 2 och Ke 2 och Ma 4

Ämnesläraresexamen för gymnasiet och grundskolans åk 7-9 hittar du i en separat tabell i UHRFS 2019:1 på www.uhr.se

Meritpoäng

Oavsett vilken utbildning du söker kan du få meritpoäng för vissa kurser i moderna språk, engelska och matematik.

När du söker till högskolan kan maximalt 2,5 meritpoäng läggas till jämförelsetalet från gymnasieskolan. Jämförelsetalet är det medelvärde av slutbetyget i gymnasieskolan som du konkurrerar med om ett urval måste göras. Meritpoängen kan påverka möjligheten att komma in på attraktiva högskoleutbildningar.

Jämförelsetal + Meritpoäng = Meritvärde

Utän meritpoäng blir jämförelsetalet lika stort som meritvärdet och kan därför uppgå till max 20,0. Med 2,5 meritpoäng blir det maximala meritvärdet 22,5.

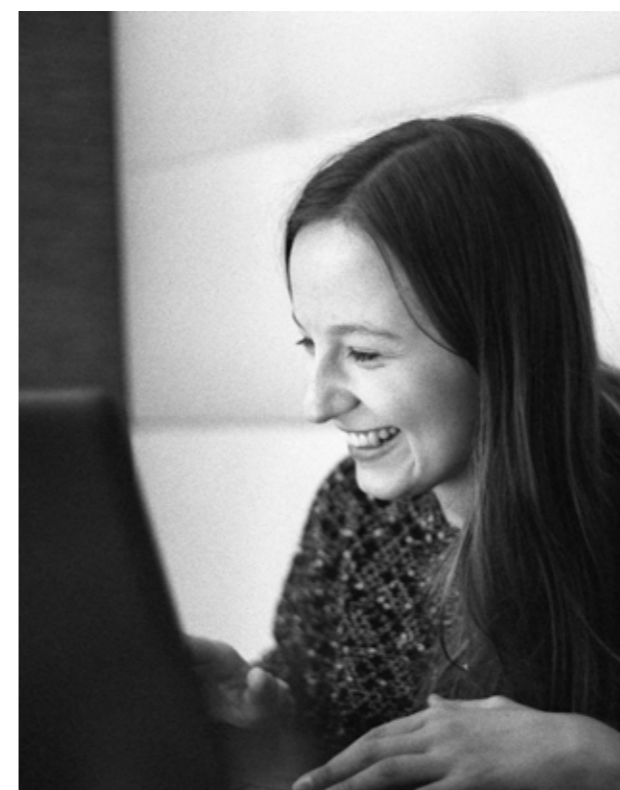

Engelska Lägst betyg E

Engelska 7 = 1,0 meritpoäng

Maximalt 1,0 meritpoäng för engelska

Moderna språk Lägst betyg E

Moderna språk 3 = 0,5 meritpoäng

Moderna språk 4 = ytterligare 1,0 meritpoäng

Om moderna språk 3 krävs för behörighet får du 0,5 meritpoäng för:

- moderna språk 5 eller
- moderna språk 2 i ett annat modernt språk

Maximalt 1,5 meritpoäng för moderna språk

Matematik Lägst betyg E

Om behörighetskravet är grundläggande behörighet:
Matematik 2,3 och 4 = 0,5 meritpoäng per kurs

Om behörighetskrav är Matematik 2:
Matematik 3, 4 och 5 = 0,5 meritpoäng per kurs
Matematik 5 kan ersättas av matematik specialisering.

Om behörighetskrav är Matematik 3:
Matematik 4 = 0,5 meritpoäng och
Matematik 5 = 1,0 meritpoäng (totalt 1,5 meritpoäng).
Matematik 5 kan ersättas av Matematik specialisering = 0,5 meritpoäng per kurs.

Om behörighetskrav är Matematik 4:
Matematik 5 = 1,0 meritpoäng och
Matematik specialisering = 0,5 meritpoäng (totalt 1,5 meritpoäng).
Matematik 5 kan ersättas av kurser i Matematik specialisering. Tre kurser Matematik specialisering ger alltså 1,5 meritpoäng.

Observera att man kan ha betyg i flera kurser Matematik specialisering med olika innehåll och att upp till tre kurser kan ge meritpoäng.

Maximalt 1,5 meritpoäng för matematik



Öppet hus

Håll koll på skolans hemsida för eventuella förändringar.

Academy of Music and Business

Lördag 16 november kl 11-14
Allégatan 53, VARA
www.ambsweden.com

De la Gardiegymnasiet

Onsdag 13 november kl 17-19.30
Stenportsgatan 21, LIDKÖPING
Tel. 0510-77 07 00, dlgreception@edu.lidkoping.se
www.delagardie.se

Drottning Blankas Gymnasieskola

Tisdag 1 oktober kl 17-19
Onsdag 27 november kl 17-19
Torsdag 16 januari kl 17-19
Onsdag 23 april kl 17-19
Kavelbrovägen 2C, SKÖVDE
0500-65 98 01, skovde@dbgy.se
www.dbgy.se

Gymnasium Skövde

Lördag 16 november kl 10-13
Kavelbro: Kavelbrovägen 17, SKÖVDE
Tel. exp: 0500-49 75 00
Tisdag 19 november kl 16-19
Västerhöjd: Gymnasiegatan 1, SKÖVDE
Tel. exp: 0500-49 38 00
www.gymnasiumskovde.se

Katedralskolan

Torsdag 7 november kl 17.30-20
Brunsbogatan 1, SKARA
Tel. 0511-326 00, katedralskolan@edu.skara.se
www.katedralskolan.nu

Lagmangymnasiet

Tisdag 22 oktober kl 17.30-19.30
Allégatan 51, VARA
Tel. 0512-31186, lagmangymnasiet@edu.vara.se
www.lagmangymnasiet.se

Lichron Teknikgymnasium

Onsdag 27 november kl 16-19
Torsdag 16 januari kl 16-19
Torsdag 24 april kl 16-19
Norregårdsvägen 17, SKÖVDE
0739-66 26 78, skovde@lichron.se
www.lichronteknik.se

NTI Gymnasiet

Torsdag 3 oktober kl 17-19
Onsdag 27 november kl 17-19
Torsdag 16 januari kl 17-19
Onsdag 23 april kl 17-19
John G. Grönvalls plats 2, SKÖVDE
Tel. 0500-41 69 90
www.ntigymnasiet.se/skovde

Olinsgymnasiet i Götene

Fredag 8 november kl 16-18
Hagagatan 8, GÖTENE
Tel 0511-168 00, info@olinsgymnasiet.se
www.olinsgymnasiet.se

Olinsgymnasiet i Skara

Lördag 16 november kl 10-13
Klostergatan 8, SKARA
Tel. 0511-168 00, info@olinsgymnasiet.se
www.olinsgymnasiet.se

Olinsgymnasiet i Sparresäter

Lördag 9 november kl 12-14
Sparresäter huvudbyggnaden, LERDALA
Tel. 0511-168 00, info@olinsgymnasiet.se
www.olinsgymnasiet.se

Olinsgymnasiet i Tibro

Lördag 16 november kl 10-13
Nybogatan 5, TIBRO
Tel. 0511-168 00, info@olinsgymnasiet.se
www.olinsgymnasiet.se

Praktiska i Skövde

Onsdag 20 november kl 17-18
Tisdag 14 januari kl 17-18
Onsdag 23 april kl 17-18
Kylarvägen 2D, SKÖVDE
0500-43 65 50, epost@praktiska.se
www.praktiska.se/skolor/skovde

Realgymnasiet

Lördag 9 november kl 13.30
Timmervägen 13, SKÖVDE
Tel. 072-981 15 82, skovde@realgymnasiet.se
www.realgymnasiet.se

Rudbecksgymnasiet

Torsdag 14 november kl 17-19
Vulcansväg 6, TIDAHOLM
Tel. 0502-60 61 48, rudbecksgymnasiet@tidaholm.se
www.rudbecksgymnasiet.se

Vadsbogymnasiet

Torsdag 14 november kl 16.30-19.30
Drottning Kristinas väg 50, MARIESTAD
Tel. 0501-75 56 00, vadsbogymnasiet@mariestad.se
www.vadsbogymnasiet.se

Volvogymnasiet

Onsdag 4 december kl 18 och kl 19
John G Grönvalls plats 8, SKÖVDE
Tel. 0733-33 38 53, annelie.kinell@volvogymnasiet.se
www.volvogymnasiet.se

Vännergymnasiet Olins

Lördag 9 november kl 10-14
Hantverkaregatan 7, MARIESTAD
Tel. 0511-168 00, info@olinsgymnasiet.se
www.olinsgymnasiet.se

Västra Götalandsregionens naturbruksskolor

Axevalle Hästcentrum
Onsdag 19 oktober kl 10-13
Torsdag 12 december 16.30-18.30
Måndag 13 januari 2025 18-20
Onsdag 9 april 2025 18-20
Svenljunga
Lördag 28 september 10-13
Onsdag 15 januari 2025 17-20
Sötåsen
Lördag 5 oktober 10-14
Lördag 18 januari 2025 10-14
Uddetorp
Lördag 12 oktober 10-14
Tisdag 14 januari 2025 18-20
www.vgregion.se/naturbruk

Ällebergsgymnasiet

Onsdag 13 november kl 18-20
Fredriksbergsvägen 36, FALKÖPING
Tel. 0515-88 60 00
www.allebergsgymnasiet.se